



COMUNE DI MORBIO INFERIORE

Telefono: 091/695.46.10 Fax: 091/695.46.19
www.morbioinf.ch - morbioinf@morbioinf.ch



All'onorando
Consiglio comunale
6834 Morbio Inferiore

Mun/gk

6834 Morbio Inferiore, 25 ottobre 2021

MESSAGGIO MUNICIPALE NO. 16/2021

Oggetto: conti preventivi dell'Amministrazione comunale per l'anno 2022 e fissazione del moltiplicatore d'imposta 2022

Signor Presidente,
Signore e Signori Consiglieri,

con il presente messaggio sottoponiamo alla vostra approvazione i conti preventivi del Comune per l'anno 2022 allestiti sulla base del Modello contabile armonizzato per Cantoni e Comuni (MCA2) e la relativa proposta per la fissazione del moltiplicatore d'imposta 2022.

Premessa

Prima di entrare nel merito delle previsioni riguardanti l'evoluzione dei conti è opportuno ricordare che, a seguito dell'introduzione del MCA2, il preventivo oggetto del presente messaggio risulta direttamente confrontabile unicamente con il preventivo 2021.

I dati di dettaglio contenuti nell'allegato relativi al confronto con il consuntivo 2020 sono frutto del lavoro di ricostruzione svolto dall'ufficio contabilità al fine di rendere possibile un confronto per quanto possibile completo e trasparente. A seguito dell'introduzione del nuovo piano contabile non è per contro possibile presentare un paragone dei singoli conti (è per questo che nella presentazione del preventivo la colonna relativa al consuntivo 2020 risulta vuota). Il contabile ed il capo dicastero restano in ogni caso a disposizione per eventuali ulteriori chiarimenti.

Informiamo inoltre che, a seguito della pandemia e del conseguente rinvio delle elezioni comunali, il Municipio ha provveduto solamente quest'anno all'aggiornamento del piano finanziario. Il relativo messaggio contenente anche il programma di legislatura sarà licenziato dal Municipio nelle prossime settimane e concernerà il periodo 2021-2025.

Il nuovo piano contabile

Come già spiegato in occasione della presentazione del preventivo 2021, soprattutto a beneficio dei nuovi eletti, è bene ricordare che il nuovo modello contabile adottato a livello della

Confederazione, ha lo scopo di mostrare un quadro maggiormente fedele della situazione patrimoniale, finanziaria e reddituale di Cantoni e Comuni, di migliorare i metodi di presentazione dei conti e di favorire la comparabilità dei dati fra i vari livelli istituzionali allineando così la contabilità di Comuni e Cantoni a quella della Confederazione.

Le principali differenze, oltre a diverse modifiche dei termini utilizzati e ad una nuova numerazione del piano dei conti, riguardano gli ammortamenti sugli investimenti, che devono ora essere calcolati a rate costanti sulla base della durata di vita del bene. Non sarà quindi più possibile registrare ammortamenti straordinari. Anche in considerazione di questo importante cambiamento, il Municipio ha deciso di proporre l'inserimento a gestione corrente di alcuni piccoli investimenti che non andranno così a pesare sul conto investimenti ed i relativi ammortamenti nei prossimi anni. Questo modo di procedere consentirà inoltre di sottoporre all'avallo del Consiglio comunale queste spese che avrebbero altrimenti potuto essere decise in delega dal Municipio.

Un altro importante cambiamento riguarda gli addebiti interni a carico dei diversi centri di costo, voluta per rendere maggiormente trasparenti i costi generati dalle diverse attività e servizi. L'MCA2 prevede inoltre che alcuni servizi (nel nostro caso i servizi rifiuti, canalizzazioni e acqua potabile) debbano essere interamente autofinanziati tramite il prelievo delle rispettive tasse causali. Eventuali eccedenze passive o attive realizzate a fine esercizio saranno registrate nei rispettivi fondi e riportate agli esercizi successivi. Esse non avranno dunque alcun influsso diretto sul risultato di gestione corrente del Comune.

Scioglimento dell'Azienda acqua potabile

Come noto a partire dal 1. gennaio 2021 ha avuto luogo lo scioglimento dell'Azienda acqua potabile, ora integrata quale nuovo dicastero approvvigionamento idrico all'interno dei conti del Comune.

Come per lo scorso anno il preventivo di questo servizio è stato allestito considerando le modalità di calcolo delle tasse previste da nuovo regolamento, tenendo conto della necessità di realizzare dei risultati positivi al fine di poter ammortizzare nei prossimi anni l'importante perdita riportata accumulata negli scorsi anni dall'Azienda a seguito dell'inquinamento del 2008.

Come ampiamente illustrato in occasione della serata informativa del 15 settembre scorso confermiamo inoltre che le trattative in vista del consorzio dei servizi AP dei Comuni del Basso Mendrisiotto procedono con l'obiettivo di sottoporre al più presto ai Legislativi dei comuni interessati il relativo messaggio municipale.

Le conseguenze della pandemia di Covid-19

Pur nella speranza che la fase più acuta della pandemia sia ormai definitivamente superata, anche quest'anno il Municipio ha dovuto considerare, nell'allestimento del preventivo, le possibili ripercussioni che l'epidemia potrà ancora avere sulle finanze del Comune. È d'altra parte evidente che la situazione in continua evoluzione non permette ancora di prevedere quello che il futuro ci riserverà. È inoltre ancora presto per valutare quali potranno essere le conseguenze che le prolungate chiusure degli scorsi mesi potranno avere sul gettito d'imposta di questi anni.

Considerata questa situazione di grande incertezza, ancor più degli scorsi anni le cifre esposte sono state valutate con prudenza.

Nel dicastero sanità sono state inoltre mantenute delle specifiche voci di spesa per complessivi Fr. 150'000.-- destinate a finanziare la partecipazione comunale alle prestazioni ponte Covid decise dal

Cantone ed eventuali altre misure che si dovessero rendere necessarie a sostegno dell'economia locale.

Evoluzione di costi e ricavi

Nel merito delle diverse voci del preventivo proponiamo di seguito un commento sugli aspetti maggiormente significativi a livello di gruppi di costi e ricavi. Per un'analisi di dettaglio delle singole voci rimandiamo ai documenti allegati.

Le spese effettive, dedotti gli addebiti interni, ammontano a poco più di 18,2 milioni, con un incremento di circa 494'000 franchi rispetto al preventivo 2021, pari a circa il 2.8%. Questo aumento è in parte riconducibile alla decisione di inserire a gestione alcuni piccoli investimenti cui accennavamo sopra.

Per quanto riguarda le entrate effettive, dedotti accrediti interni e gettito d'imposta, si prevede un aumento di circa 151'000 franchi, che corrispondono a poco meno dello 2.16%.

Ne consegue un fabbisogno di poco superiore a 11 mio, in crescita rispetto al 2021 di circa 343'000 franchi, pari a circa 3.2%.

Sul dettaglio dei singoli rami riteniamo opportuno porre in risalto quanto segue:

- I costi del personale registrano una contrazione, con un minor costo rispetto al preventivo 2021 di circa 282'000 franchi (4.6%). Questa diminuzione è in parte dovuta alla diminuzione di una sezione di SE. Inoltre negli scorsi anni, a seguito di alcuni avvicendamenti previsti, erano state previste per diversi mesi delle sovrapposizioni volte a consentire il trapasso di competenze tra i collaboratori uscenti ed i loro sostituti designati. Infine anche la sostituzione di collaboratori di lunga data con nuovi giovani ad inizio carriera ha contribuito alla diminuzione della massa salariale.
- Le spese per beni e servizi registrano nel complesso un incremento di poco superiore a mezzo milione di franchi rispetto al preventivo 2021, pari al 16.1%.
Poco meno della metà di questo aumento è dovuto alla decisione di cui si diceva sopra di inserire alcuni piccoli investimenti a gestione corrente.
Altre voci importanti sono costituite dall'aumento degli importi stanziati per consulenze e progetti e spese legali, con le quali il Municipio si trova sempre più spesso costretto a fare ricorso, e la voce relativa all'acquisto di acqua potabile, che costituisce un addebito interno ed è calcolata sulla base del nuovo regolamento del servizio.
Diverse altre variazioni di minore entità sono elencate in dettaglio negli allegati.
- Dopo la forte diminuzione registrata lo scorso anno a seguito dell'introduzione del MCA2 e del conseguente nuovo metodo di calcolo degli ammortamenti, questa voce registra una nuova leggera contrazione di poco inferiore all'1%, pari a 7'750 franchi.
- Anche le spese finanziarie registrano una ulteriore diminuzione (- Fr. 32'000.--, pari a circa il 15%) dovuta principalmente al rimborso del prestito di Fr. 2.5 milioni rimborsato alla scadenza a fine aprile 2021.
- Per i "versamenti a fondi e finanziamenti speciali" si prevede una diminuzione di circa 28'000 franchi, pari a circa l'11%. Questa voce comprende la registrazione degli utili realizzati dai servizi autofinanziati tramite il prelievo di tasse causali. Il dettaglio della diverse voci è riportato negli allegati.
- Le spese di trasferimento comprendono i vari contributi versati dal Comune al Cantone ed ai vari enti e consorzi sui quali il Municipio non ha normalmente grosse possibilità di influire

direttamente. L'aumento di oltre Fr. 335'000 registrato da questo gruppo è in buona parte riconducibile all'incremento degli addebiti cantonali relativi ai servizi a favore degli anziani.

Da notare anche l'inserimento a preventivo del contributo che il Municipio intende versare a favore del progetto per la realizzazione di una nuova palestra di interesse regionale a Genestrerio (Fr. 65'000) e la partecipazione del Comune per gli interventi sul bosco di protezione promossi dal Comune di Vacallo anche sul nostro territorio a seguito degli importanti danni causati dal vento tempestoso.

Nel complesso sono per contro stati diminuiti gli importi previsti per i contributi straordinari Covid.

- Al capitolo entrate la stima dell'evoluzione dei ricavi fiscali in sede di preventivo risulta anche quest'anno estremamente complicata, in particolare per l'imprevedibilità delle ripercussioni che la pandemia potrà avere sul gettito d'imposta. Rimandando al commento di dettaglio contenuto nell'allegato ci limitiamo qui a rilevare che, sulla base delle poche informazioni di cui disponiamo attualmente, per ora non sembra che potremo essere confrontati con un crollo delle entrate fiscali. Nella valutazione del gettito si è comunque presa in considerazione una possibile contrazione dei ricavi.
- Come di consueto riportiamo nell'allegato una stima aggiornata delle sopravvenienze attive ancora da realizzare che, al momento di redigere questo messaggio, erano valutate complessivamente in circa 5 milioni di franchi, importo che nel medio termine costituisce una importante riserva che potrà permettere di far fronte anche ad una eventuale ulteriore contrazione del gettito fiscale a seguito della pandemia.
È tuttavia sempre difficile stimare quante e quali delle tassazioni ancora in sospeso potranno essere emesse nel corso del prossimo anno, motivo per cui la cifra inserita a preventivo risulta sempre estremamente aleatoria. Per il 2022, tenuto conto della valutazione di cui sopra e dell'esperienza degli scorsi anni, l'importo preventivato sotto questa voce ammonta a Fr. 1'150'000.--. Resta però sempre aperta la possibilità che, come già avvenuto in passato, singole decisioni possano incidere in misura anche importante su questa voce, sia in senso positivo che negativo.
- Le variazioni registrate nel gruppo "Tasse e retribuzioni" sono perlopiù riconducibili all'aggiornamento degli importi previsti lo scorso anno, dopo le recenti importanti modifiche dei regolamenti dei rifiuti e dell'acqua potabile, anche sulla base delle esperienze accumulate negli scorsi mesi. In particolare per quanto riguarda i rifiuti, dopo l'introduzione della tassa sul sacco, è risultato estremamente difficile valutare quanti utenti disponessero ancora di sacchi gratuiti distribuiti negli anni precedenti. Solamente in sede di consuntivo sarà possibile avere dei dati più attendibili.
- Per il dettaglio degli altri gruppi di ricavi, che non registrano variazioni particolarmente significative, rimandiamo agli allegati.

Investimenti

L'elenco degli investimenti considerati a preventivo riveste carattere indicativo e comprende, oltre ai crediti già votati dal Consiglio comunale, alcune voci relative a progetti che il Municipio intende promuovere nel corso del prossimo anno. Citiamo in particolare gli importi, per ora parziali e indicativi, relativi agli importanti investimenti che il Municipio intende proporre nei prossimi anni per la realizzazione dell'ecocentro e gli interventi di ristrutturazione dell'edificio scolastico e del centro sportivo.

A questo proposito rinviamo anche a quanto sarà esposto nell'aggiornamento del piano finanziario per la corrente legislatura.

Moltiplicatore d'imposta 2022

Pur con le molte incognite legate alla pandemia le proiezioni relative alla chiusura dell'esercizio 2021, grazie anche alle importanti sopravvenienze sulle imposte degli anni precedenti, permettono di prevedere una chiusura in attivo dell'esercizio in corso.

Alla luce di questi dati tutto sommato rassicuranti, malgrado le incognite legate alla particolare situazione vissuta negli ultimi due anni, il Municipio propone di confermare anche per il 2022 il moltiplicatore all'86%. Questo anche per evitare un ulteriore aggravio a carico delle famiglie e delle attività economiche, già confrontate con le difficoltà legate alla pandemia.

Questa percentuale porterebbe, sulla base delle cifre esposte, ad un disavanzo d'esercizio preventivato di Fr. 839'000.-- che, considerata la prudenza con la quale le diverse voci di preventivo sono state valutate e alla luce delle importanti riserve stimate sulle imposte degli anni precedenti, risulta ampiamente sopportabile.

Alla luce di quanto sopra esposto il Municipio, restando a disposizione per qualsiasi ulteriore informazione, invita l'onorando Consiglio comunale a voler

r i s o l v e r e

1. I bilanci preventivi dell'Amministrazione comunale per l'esercizio 2022 sono approvati.
2. Il moltiplicatore comunale d'imposta per l'anno 2022 è fissato al 86%.

Per il Municipio

Il Sindaco
Claudia Canova

Il Segretario
Giovanni Keller

RIASSUNTO PREVENTIVO 2022

	PREVENTIVO 2022	PREVENTIVO 2021	CONSUNTIVO 2020
<u>CONTO ECONOMICO</u>			
Escluse imputazioni interne (39-49)			
Spese operative	18'025'550.00	17'499'850.00	0.00
Ricavi operativi	6'925'950.00	6'765'050.00	0.00
Risultato operativo	-11'099'600.00	-10'734'800.00	0.00
Spese finanziarie	181'000.00	213'000.00	0.00
Ricavi finanziari	221'600.00	231'600.00	0.00
Risultato finanziario	40'600.00	18'600.00	0.00
Risultato ordinario	-11'059'000.00	-10'716'200.00	0.00
Spese straordinarie	0.00	0.00	0.00
Ricavi straordinari	0.00	0.00	0.00
Risultato straordinario	0.00	0.00	0.00
Fabbisogno d'imposta	-11'059'000.00	-10'716'200.00	0.00
Gettito imposta comunale	86.00% 10'220'000.00	86.00% 10'170'000.00	0.00% 0.00
Risultato totale d'esercizio	-839'000.00	-546'200.00	0.00
<u>CONTO DEGLI INVESTIMENTI</u>			
Uscite per investimenti	3'120'500.00	5'025'790.00	0.00
Entrate per investimenti	260'000.00	340'000.00	0.00
Onere netto per investimenti	2'860'500.00	4'685'790.00	0.00
<u>CONTO DI FINANZIAMENTO</u>			
Onere netto per investimenti	2'860'500.00	4'685'790.00	0.00
Autofinanziamento	266'310.00	655'700.00	0.00
Risultato globale	2'594'190.00	4'030'090.00	0.00
<u>AUTOFINANZIAMENTO</u>			
Risultato totale d'esercizio	-839'000.00	-546'200.00	0.00
+ (33) Ammortamenti in beni amministrativi	813'450.00	821'000.00	0.00
+ (35) Versamenti in fondi e finanziamenti speciali	224'020.00	251'900.00	0.00
- (45) Prelievi da fondi e finanziamenti speciali	40'000.00	35'000.00	0.00
+ (364) Rettifiche di valore prestiti dei beni amministrativi	0.00	0.00	0.00
+ (365) Rettifiche di valore partecipazione dei beni amm.	0.00	0.00	0.00
+ (366) Ammortamenti contributi per investimenti	107'840.00	164'000.00	0.00
+ (389) Versamenti al capitale proprio	0.00	0.00	0.00
- (489) Prelievi da capitale proprio	0.00	0.00	0.00
Autofinanziamento	266'310.00	655'700.00	0.00
<u>Risultato dei servizi autofinanziati</u>			
Versamento al fondo Approvvigionamento idrico avanzo	10'530.00	40'700.00	0.00
Versamento al fondo Depurazione delle acque avanzo	5'060.00	2'400.00	0.00
Versamento al fondo Eliminazione dei rifiuti avanzo	230.00	600.00	0.00

PREVENTIVO CONTO ECONOMICO 2022

Riassunto dicasteri	Preventivo 2022		Preventivo 2021		Consuntivo 2020	
	Spese	Ricavi	Spese	Ricavi	Spese	Ricavi
0 Amministrazione comunale						
011 Consiglio Comunale e Municipio	118'800.00		123'900.00			
022 Amministrazione comunale	3'508'240.00	1'460'900.00	3'336'300.00	1'478'000.00		
Totale dicastero	3'627'040.00	1'460'900.00	3'460'200.00	1'478'000.00		
1 Ordine pubblico e sicurezza						
111 Polizia	662'600.00	78'250.00	651'100.00	78'250.00		
140 Autorità regionale di protezione	192'200.00	10'000.00	169'200.00	10'000.00		
141 Compiti istituzionali	167'000.00	94'800.00	107'000.00	94'800.00		
150 Corpo pompieri	145'000.00		145'000.00			
162 Protezione civile e militare	126'000.00		130'000.00			
Totale dicastero	1'292'800.00	183'050.00	1'202'300.00	183'050.00		
2 Formazione						
211 Scuola dell'infanzia	1'781'320.00	342'800.00	1'803'800.00	401'800.00		
212 Scuola elementare	2'455'230.00	637'100.00	2'665'990.00	787'100.00		
213 Scuola media	22'000.00		22'000.00			
215 Servizio medico dentario scolastico	45'700.00	7'000.00	45'700.00	7'000.00		
Totale dicastero	4'304'250.00	986'900.00	4'537'490.00	1'195'900.00		
3 Cultura, sport e tempo libero, chiesa						
329 Attività culturali e ricreative	184'000.00	9'000.00	191'000.00	9'000.00		
330 Contributi a società ed a enti	174'900.00		109'900.00			
341 Centro sportivo comunale	320'490.00	25'000.00	345'960.00	25'000.00		
342 Orti comunali	11'350.00	2'900.00	11'100.00	2'900.00		
344 Parchi, giardini e sentieri	245'300.00	8'000.00	259'380.00	8'000.00		
350 Chiese e affari religiosi	49'060.00		52'970.00			
Totale dicastero	985'100.00	44'900.00	970'310.00	44'900.00		
4 Sanità						
412 Case per anziani, SACD e mantenimento a domicilio	2'365'000.00		2'012'000.00			
422 Servizi di salvataggio	170'000.00		170'000.00			
432 Pandemia Covid-19	150'000.00	37'000.00	292'000.00			
Totale dicastero	2'685'000.00	37'000.00	2'474'000.00			
5 Sicurezza sociale e prevenzione						
531 Agenzia AVS	55'000.00	8'900.00	55'000.00	8'900.00		
544 Assistenza sociale, anziani, famiglie e gioventù	1'899'800.00		1'891'800.00			
Totale dicastero	1'954'800.00	8'900.00	1'946'800.00	8'900.00		
6 Trasporti e comunicazioni						
615 Strade, piazze e rotonde	1'131'380.00	91'000.00	1'024'000.00	91'000.00		
616 Posteggi	87'580.00	138'200.00	102'200.00	138'200.00		
622 Traffico regionale e d'agglomerato	631'000.00	40'000.00	617'000.00	40'000.00		
Totale dicastero	1'849'960.00	269'200.00	1'743'200.00	269'200.00		
7 Protezione dell'ambiente e pianificazione del territ						
710 Approvvigionamento idrico	1'087'200.00	1'087'200.00	1'003'800.00	1'003'800.00		

PREVENTIVO CONTO ECONOMICO 2022

Riassunto dicasteri	Preventivo 2022		Preventivo 2021		Consuntivo 2020	
	Spese	Ricavi	Spese	Ricavi	Spese	Ricavi
720 Depurazione delle acque	588'400.00	588'400.00	583'400.00	583'400.00		
730 Eliminazione dei rifiuti	644'100.00	644'100.00	634'500.00	634'500.00		
741 Protezione ambiente ed arginature	96'200.00		79'200.00			
771 Cimitero San Giorgio	115'700.00	30'000.00	116'650.00	30'000.00		
Totale dicastero	2'531'600.00	2'349'700.00	2'417'550.00	2'251'700.00		
8 Economia pubblica						
871 Elettricità	190'000.00	221'000.00	190'000.00	221'000.00		
Totale dicastero	190'000.00	221'000.00	190'000.00	221'000.00		
9 Finanze e imposte						
910 Imposte comunali	140'000.00	2'320'000.00	130'000.00	2'225'000.00		
930 Perequazione finanziaria e compensazione degli oneri	25'000.00	600'000.00	25'000.00	480'000.00		
961 Interessi	181'000.00	226'000.00	213'000.00	236'000.00		
990 Ammortamenti beni amministrativi	921'290.00	921'290.00	985'000.00	985'000.00		
Totale dicastero	1'267'290.00	4'067'290.00	1'353'000.00	3'926'000.00		
Totale spese e ricavi	20'687'840.00	9'628'840.00	20'294'850.00	9'578'650.00	0.00	0.00
Fabbisogno d'imposta		11'059'000.00				
Fabbisogno d'imposta				10'716'200.00		
Disavanzo d'esercizio						
Totale a pareggio	20'687'840.00	20'687'840.00	20'294'850.00	20'294'850.00	0.00	0.00

PREVENTIVO CONTO ECONOMICO 2022

Gruppi di spesa e ricavi	Preventivo 2022		Preventivo 2021		Consuntivo 2020	
	Spese	Ricavi	Spese	Ricavi	Spese	Ricavi
30 Spese per il personale						
300 Autorità e commissioni						
3000 Stipendi e onorari ad autorità e commissioni	90'000.00		90'000.00			
300 Autorità e commissioni	90'000.00		90'000.00			
301 Stipendi del personale						
3010 Stipendi per il personale amministrativo e d'esercizio	2'649'800.00		2'689'050.00			
301 Stipendi del personale	2'649'800.00		2'689'050.00			
302 Stipendi dei docenti						
3020 Stipendi dei docenti	1'921'800.00		2'154'800.00			
302 Stipendi dei docenti	1'921'800.00		2'154'800.00			
304 Assegni e indennità						
3041 Indennità economia domestica	4'200.00		5'400.00			
3049 Altri assegni e indennità	3'500.00		3'500.00			
304 Assegni e indennità	7'700.00		8'900.00			
305 Contributi del datore di lavoro						
3050 Contributi AVS, AI, IPG, AD; spese amministrative	306'800.00		318'500.00			
3052 Contributi alla cassa pensione	473'000.00		466'000.00			
3053 Premi all'assicurazione contro gli infortuni e RC	35'600.00		36'300.00			
3054 Contributi alla cassa per assegni figli	108'800.00		118'000.00			
3055 Premi assicurazione indennità giornaliera in caso di malattia	89'000.00		91'900.00			
305 Contributi del datore di lavoro	1'013'200.00		1'030'700.00			
306 Prestazioni di previdenza del datore di lavoro						
3060 Pensioni, rendite o parti di rendita, inclusi rincarì	82'600.00		87'000.00			
3064 Rendite ponte	23'000.00		11'500.00			
306 Prestazioni di previdenza del datore di lavoro	105'600.00		98'500.00			
309 Altre spese per il personale						
3090 Formazione continua del personale	18'000.00		16'000.00			
3099 Altre spese per il personale	8'200.00		8'200.00			
309 Altre spese per il personale	26'200.00		24'200.00			
30 Spese per il personale	5'814'300.00		6'096'150.00			
31 Spese per beni e servizi e altre spese						
310 Spese per materiale e merci						
3100 Materiale d'ufficio	27'500.00		34'500.00			
3101 Materiale d'esercizio e di consumo	558'400.00		483'900.00			
3102 Stampati, pubblicazioni	26'500.00		18'500.00			
3103 Letteratura specializzata, riviste	10'000.00		12'000.00			
3104 Materiale scolastico	87'500.00		84'500.00			
3105 Derrate alimentari	60'000.00		60'000.00			
3106 Materiale medico	1'700.00		2'400.00			
310 Spese per materiale e merci	771'600.00		695'800.00			
311 Investimenti non attivabili						
3110 Mobili e apparecchi d'ufficio	20'000.00		25'000.00			
3111 Altri mobili e macchinari, apparecchiature, attrezzi, veicoli	92'000.00		89'000.00			

PREVENTIVO CONTO ECONOMICO 2022

Gruppi di spesa e ricavi	Preventivo 2022		Preventivo 2021		Consuntivo 2020	
	Spese	Ricavi	Spese	Ricavi	Spese	Ricavi
3112 Abiti, biancheria, tendaggi	9'000.00		8'000.00			
3113 Apparecchiature informatiche	31'000.00		31'000.00			
3118 Investimenti immateriali	22'000.00		7'000.00			
311 Investimenti non attivabili	174'000.00		160'000.00			
312 Approvvigionamento e smaltimento (BA)						
3120 Approvvigionamento (consumo) e smaltimento (BA)	251'880.00		251'880.00			
312 Approvvigionamento e smaltimento (BA)	251'880.00		251'880.00			
313 Prestazioni per servizi e onorari						
3130 Servizi di terzi	825'700.00		800'400.00			
3131 Pianificazione e progettazione di terzi	85'000.00		25'000.00			
3132 Onorari di consulenti esterni, periti, esperti	217'200.00		119'200.00			
3134 Premi assicurazione cose, RC e altre assicurazioni	52'030.00		47'390.00			
3137 Imposte e tasse, IVA forfetaria	14'860.00		13'360.00			
313 Prestazioni per servizi e onorari	1'194'790.00		1'005'350.00			
314 Manutenzioni immobili dei BA						
3141 Manutenzione strade	338'000.00		191'000.00			
3142 Manutenzione corsi d'acqua e laghi	20'000.00		28'000.00			
3143 Manutenzione altre opere del genio civile	144'500.00		141'500.00			
3144 Manutenzione edifici	250'000.00		168'000.00			
314 Manutenzioni immobili dei BA	752'500.00		528'500.00			
315 Manutenzione beni mobili e immateriali						
3150 Manutenzione mobili e apparecchi d'ufficio	10'000.00		15'000.00			
3151 Manutenzione macchine, apparecchiature, veicoli	74'500.00		72'500.00			
3153 Manutenzione apparecchi informatici	4'000.00		4'000.00			
3158 Manutenzione beni immateriali	118'000.00		118'000.00			
315 Manutenzione beni mobili e immateriali	206'500.00		209'500.00			
316 Pignoni, affitti, leasing, tasse di utilizzo						
3160 Locazioni e affitti di immobili	12'000.00		12'000.00			
3161 Affitti e noleggi di beni mobili	49'500.00		50'500.00			
316 Pignoni, affitti, leasing, tasse di utilizzo	61'500.00		62'500.00			
317 Rimborsi spese						
3170 Rimborsi spese di viaggio, ecc.	18'500.00		18'500.00			
3171 Rimborso spese escursioni, gite scolastiche, campi	42'900.00		42'900.00			
317 Rimborsi spese	61'400.00		61'400.00			
318 Rettifica di valore e perdite su crediti						
3181 Perdite effettive su crediti	183'100.00		175'100.00			
318 Rettifica di valore e perdite su crediti	183'100.00		175'100.00			
319 Spese d'esercizio diverse						
3190 Risarcimento danni	2'000.00		2'000.00			
319 Spese d'esercizio diverse	2'000.00		2'000.00			
31 Spese per beni e servizi e altre spese	3'659'270.00		3'152'030.00			
33 Ammortamenti beni amministrativi						
330 Ammortamenti investimenti materiali						
3300 Ammortamenti pianificati di investimenti materiali	723'030.00		726'000.00			

PREVENTIVO CONTO ECONOMICO 2022

Gruppi di spesa e ricavi	Preventivo 2022		Preventivo 2021		Consuntivo 2020	
	Spese	Ricavi	Spese	Ricavi	Spese	Ricavi
330 Ammortamenti investimenti materiali	723'030.00		726'000.00			
332 Ammortamenti investimenti immateriali						
3320 Ammortamenti pianificati di investimenti immateriali	90'420.00		95'000.00			
332 Ammortamenti investimenti immateriali	90'420.00		95'000.00			
33 Ammortamenti beni amministrativi	813'450.00		821'000.00			
34 Spese finanziarie						
340 Spese per interessi						
3401 Interessi passivi per debiti a breve e lungo termine	171'000.00		203'000.00			
340 Spese per interessi	171'000.00		203'000.00			
349 Altre spese finanziarie						
3499 Altre spese finanziarie	10'000.00		10'000.00			
349 Altre spese finanziarie	10'000.00		10'000.00			
34 Spese finanziarie	181'000.00		213'000.00			
35 Versamenti a fondi e a finanziamenti speciali						
350 Versamenti a finanziamenti speciali del capitale di terzi (CT)						
3500 Versamenti a FS del CT	208'200.00		208'200.00			
350 Versamenti a finanziamenti speciali del capitale di terzi (CT)	208'200.00		208'200.00			
351 Versamenti a fondi del capitale proprio (CP)						
3511 Versamenti a fondi del capitale proprio (CP)	15'820.00		43'700.00			
351 Versamenti a fondi del capitale proprio (CP)	15'820.00		43'700.00			
35 Versamenti a fondi e a finanziamenti speciali	224'020.00		251'900.00			
36 Spese di trasferimento						
360 Quote di ricavo destinate a terzi						
3601 Quote di ricavo a favore del Cantone	34'600.00		34'600.00			
360 Quote di ricavo destinate a terzi	34'600.00		34'600.00			
361 Rimborsi a enti pubblici						
3611 Rimborsi al Cantone	158'800.00		156'800.00			
3612 Rimborsi a Comuni, Consorzi e altri enti locali	110'000.00		62'000.00			
3614 Rimborso ad imprese di diritto pubblico	355'000.00		355'000.00			
361 Rimborsi a enti pubblici	623'800.00		573'800.00			
362 Perequazione finanziaria						
3622 Contributi perequativi ai comuni	25'000.00		25'000.00			
362 Perequazione finanziaria	25'000.00		25'000.00			
363 Contributi ad enti pubblici e a terzi						
3631 Contributi al Cantone	2'299'000.00		2'279'000.00			
3632 Contributi a Comuni e altri enti locali	3'850'070.00		3'427'170.00			
3634 Contributi ad imprese di diritto pubblico	267'000.00		267'000.00			
3636 Contributi ad organizzazioni private senza scopo di lucro	280'900.00		378'900.00			
3637 Contributi ad economie private	26'300.00		29'300.00			
363 Contributi ad enti pubblici e a terzi	6'723'270.00		6'381'370.00			
366 Ammortamenti su contributi per investimenti						
3660 Ammortamenti pianificati su contributi per investimenti	107'840.00		164'000.00			
366 Ammortamenti su contributi per investimenti	107'840.00		164'000.00			

PREVENTIVO CONTO ECONOMICO 2022

Gruppi di spesa e ricavi	Preventivo 2022		Preventivo 2021		Consuntivo 2020	
	Spese	Ricavi	Spese	Ricavi	Spese	Ricavi
36 Spese di trasferimento	7'514'510.00		7'178'770.00			
39 Addebiti interni						
391 Prestazioni per servizi						
3910 Prestazioni per servizi	1'384'000.00		1'421'000.00			
391 Prestazioni per servizi	1'384'000.00		1'421'000.00			
394 Interessi calcolatori e spese finanziarie						
3940 Interessi calcolatori e spese finanziarie	176'000.00		176'000.00			
394 Interessi calcolatori e spese finanziarie	176'000.00		176'000.00			
395 Ammortamenti pianificati e non pianificati						
3950 Ammortamenti pianificati e non pianificati	921'290.00		985'000.00			
395 Ammortamenti pianificati e non pianificati	921'290.00		985'000.00			
39 Addebiti interni	2'481'290.00		2'582'000.00			
40 Ricavi fiscali						
400 Imposte dirette delle persone fisiche (PF)						
4000 Imposta sul reddito e la sostanza delle PF		1'100'000.00		900'000.00		
4002 Imposte alla fonte PF		800'000.00		900'000.00		
4009 Altre imposte dirette sulle PF		300'000.00		250'000.00		
400 Imposte dirette delle persone fisiche (PF)		2'200'000.00		2'050'000.00		
401 Imposte dirette delle persone giuridiche (PG)						
4010 Imposta sull'utile e sul capitale delle PG		50'000.00		100'000.00		
401 Imposte dirette delle persone giuridiche (PG)		50'000.00		100'000.00		
403 Imposte sul possesso e sulla spesa						
4033 Imposta sui cani		30'000.00		30'000.00		
403 Imposte sul possesso e sulla spesa		30'000.00		30'000.00		
40 Ricavi fiscali		2'280'000.00		2'180'000.00		
41 Regalie e concessioni						
412 Concessioni						
4120 Concessioni		92'000.00		92'000.00		
412 Concessioni		92'000.00		92'000.00		
41 Regalie e concessioni		92'000.00		92'000.00		
42 Tasse e retribuzioni						
420 Tasse d'esenzione						
4200 Tasse d'esenzione		3'200.00		3'200.00		
420 Tasse d'esenzione		3'200.00		3'200.00		
421 Tasse per servizi amministrativi						
4210 Tasse per servizi amministrativi		88'050.00		89'550.00		
421 Tasse per servizi amministrativi		88'050.00		89'550.00		
423 Tasse scolastiche e per corsi						
4231 Tasse per corsi		7'000.00		7'000.00		
423 Tasse scolastiche e per corsi		7'000.00		7'000.00		
424 Tasse d'uso e per prestazioni di servizio						
4240 Tasse d'uso e per prestazioni di servizio		2'421'200.00		2'333'300.00		
424 Tasse d'uso e per prestazioni di servizio		2'421'200.00		2'333'300.00		
425 Ricavi da vendite						
4250 Vendite		71'300.00		71'800.00		

PREVENTIVO CONTO ECONOMICO 2022

Gruppi di spesa e ricavi	Preventivo 2022		Preventivo 2021		Consuntivo 2020	
	Spese	Ricavi	Spese	Ricavi	Spese	Ricavi
425 Ricavi da vendite		71'300.00		71'800.00		
426 Rimborsi						
4260 Rimborsi e partecipazioni di terzi		82'500.00		81'500.00		
426 Rimborsi		82'500.00		81'500.00		
427 Multe						
4270 Multe		43'300.00		41'300.00		
427 Multe		43'300.00		41'300.00		
429 Diversi ricavi e tasse						
4290 Diversi ricavi e tasse		5'100.00		10'100.00		
429 Diversi ricavi e tasse		5'100.00		10'100.00		
42 Tasse e retribuzioni		2'721'650.00		2'637'750.00		
44 Ricavi finanziari						
440 Interessi attivi						
4400 Interessi da mezzi liquidi		-10'000.00				
4401 Interessi di mora su crediti e interessi da conti correnti e averi in deposito		60'000.00		60'000.00		
440 Interessi attivi		50'000.00		60'000.00		
447 Redditi immobiliari dei BA						
4470 Affitti e pigioni da immobili dei BA		14'600.00		14'600.00		
4472 Ricavi dall'utilizzo di immobili dei BA		157'000.00		157'000.00		
447 Redditi immobiliari dei BA		171'600.00		171'600.00		
44 Ricavi finanziari		221'600.00		231'600.00		
45 Prelievi da fondi e finanziamenti speciali						
450 Prelievi da FS del capitale di terzi						
4500 Prelievi da FS del CT		40'000.00		35'000.00		
450 Prelievi da FS del capitale di terzi		40'000.00		35'000.00		
45 Prelievi da fondi e finanziamenti speciali		40'000.00		35'000.00		
46 Ricavi da trasferimento						
460 Quote di ricavoda terzi						
4601 Quote di ricavo dal Cantone		65'000.00		65'000.00		
460 Quote di ricavoda terzi		65'000.00		65'000.00		
461 Rimborsi da enti pubblici						
4611 Rimborsi dal Cantone		8'900.00		8'900.00		
4612 Rimborsi da Comuni e altri enti locali		250'500.00		380'500.00		
461 Rimborsi da enti pubblici		259'400.00		389'400.00		
462 Perequazione finanziaria						
4622 Contributi perequativi dai comuni		600'000.00		480'000.00		
462 Perequazione finanziaria		600'000.00		480'000.00		
463 Contributi da enti pubblici e da terzi						
4631 Contributi dal Cantone		829'800.00		847'800.00		
4634 Contributi da imprese di diritto pubblico		5'000.00		5'000.00		
4636 Contributi da organizzazioni private senza scopo di lucro		25'100.00		25'100.00		
463 Contributi da enti pubblici e da terzi		859'900.00		877'900.00		
469 Altri ricavi da trasferimento						
4699 Ridistribuzioni		8'000.00		8'000.00		
469 Altri ricavi da trasferimento		8'000.00		8'000.00		

PREVENTIVO CONTO ECONOMICO 2022

Gruppi di spesa e ricavi	Preventivo 2022		Preventivo 2021		Consuntivo 2020	
	Spese	Ricavi	Spese	Ricavi	Spese	Ricavi
46 Ricavi da trasferimento		1'792'300.00		1'820'300.00		
49 Accrediti interni						
491 Servizi						
4910 Servizi		1'384'000.00		1'421'000.00		
491 Servizi		1'384'000.00		1'421'000.00		
494 Interessi calcolatori e spese finanziarie						
4940 Interessi calcolatori e spese finanziarie		176'000.00		176'000.00		
494 Interessi calcolatori e spese finanziarie		176'000.00		176'000.00		
495 Ammortamenti pianificati e non pianificati						
4950 Ammortamenti pianificati e non pianificati		921'290.00		985'000.00		
495 Ammortamenti pianificati e non pianificati		921'290.00		985'000.00		
49 Accrediti interni		2'481'290.00		2'582'000.00		
Totali spese e ricavi	20'687'840.00	9'628'840.00	20'294'850.00	9'578'650.00	0.00	0.00
Fabbisogno d'imposta		11'059'000.00				
Fabbisogno d'imposta				10'716'200.00		
Disavanzo d'esercizio						
Totali a pareggio	20'687'840.00	20'687'840.00	20'294'850.00	20'294'850.00	0.00	0.00

PREVENTIVO CONTO ECONOMICO 2022

Dettaglio per dicasteri	Preventivo 2022		Preventivo 2021		Consuntivo 2020	
	Spese	Ricavi	Spese	Ricavi	Spese	Ricavi
0 Amministrazione comunale						
011 Consiglio Comunale e Municipio						
011.3000.000	Onorari municipali	85'000.00		85'000.00		
011.3000.001	Gettoni di presenza ai commissari	5'000.00		5'000.00		
011.3050.000	Contributi avs, ad, ai, ipg del personale	4'400.00		4'500.00		
011.3054.000	Contributi alla cassa per assegni figli personale	1'900.00		1'900.00		
011.3090.000	Formazione continua e perfezionamento	2'000.00		2'000.00		
011.3100.000	Materiale votazioni ed elezioni			5'000.00		
011.3170.000	Rimborso spese alle autorità comunali	8'500.00		8'500.00		
011.3636.000	Contributi ai gruppi politici	12'000.00		12'000.00		
011 Consiglio Comunale e Municipio		118'800.00		123'900.00		
Saldo			118'800.00		123'900.00	
022 Amministrazione comunale						
022.3010.000	Stipendi del personale amministrativo	773'000.00		740'000.00		
022.3010.001	Stipendi del personale amministrativo ufficio tecn	354'000.00		420'000.00		
022.3010.003	Stipendi del personale ufficio tecnico squadra est	678'000.00		676'000.00		
022.3010.020	Stipendi del personale ausiliario e temporaneo	40'000.00		38'700.00		
022.3041.000	Indennità economia domestica del personale	4'200.00		5'400.00		
022.3049.000	Indennità per picchetti	3'500.00		3'500.00		
022.3050.000	Contributi avs, ad, ai, ipg del personale	122'000.00		125'000.00		
022.3052.000	Contributo cassa pensione del personale	150'000.00		152'500.00		
022.3053.000	Assicurazione infortuni del personale	7'500.00		7'500.00		
022.3053.002	Assicurazione responsabilità civile del personale	21'000.00		21'000.00		
022.3054.000	Contributi alla cassa per assegni figli personale	45'000.00		45'000.00		
022.3055.000	Assicurazione malattia del personale	35'000.00		38'500.00		
022.3060.000	Indennità ai pensionati	82'600.00		87'000.00		
022.3064.000	Rendita ponte comunale	23'000.00		11'500.00		
022.3090.000	Formazione continua e perfezionamento	6'000.00		4'000.00		
022.3099.000	Altre spese per il personale	2'200.00		2'200.00		
022.3100.001	Acquisto stampati e materiale di cancelleria	10'000.00		11'000.00		
022.3101.000	Acquisto materiale di pulizia ed igienico	4'300.00		4'300.00		
022.3101.001	Acquisto materiale manutenzioni strutture	4'000.00		4'000.00		
022.3101.002	Acquisto carburante	16'000.00		16'000.00		
022.3101.003	Acquisto prodotto trattamento flavescenza	100.00		100.00		
022.3101.004	Acquisto materiali per disinfezioni	3'000.00		3'000.00		
022.3101.007	Acquisto nomenclature civiche per abitazioni	1'000.00		1'000.00		
022.3101.015	Materiale diverso di consumo	10'000.00		10'000.00		
022.3102.001	Pubblicazioni e inserzioni	6'000.00		6'000.00		
022.3102.002	Calendario comunale	10'000.00		10'000.00		
022.3102.003	Informazione alla popolazione	10'000.00				
022.3103.000	Libri, giornali e letteratura	4'000.00		4'000.00		
022.3106.000	Materiale sanitario e medicinali	500.00		500.00		

PREVENTIVO CONTO ECONOMICO 2022

Dettaglio per dicasteri	Preventivo 2022		Preventivo 2021		Consuntivo 2020	
	Spese	Ricavi	Spese	Ricavi	Spese	Ricavi
022.3110.000 Acquisto apparecchiature d'ufficio	15'000.00		20'000.00			
022.3111.000 Acquisto macchinari e attrezzature	30'000.00		30'000.00			
022.3112.000 Abbigliamento di servizio	5'000.00		4'000.00			
022.3113.000 Acquisto apparecchiature informatiche	27'000.00		27'000.00			
022.3118.000 Acquisto licenze informatiche	20'000.00		5'000.00			
022.3120.000 Spese per riscaldamento	12'000.00		12'000.00			
022.3120.002 Spese per energia elettrica	12'000.00		12'000.00			
022.3120.010 Acqua potabile amministrazione comunale	3'500.00		3'500.00			
022.3130.000 Affrancazioni postali	30'000.00		30'000.00			
022.3130.001 Spese bancarie	20'000.00		15'000.00			
022.3130.002 Spese esecutive	35'000.00		35'000.00			
022.3130.004 Tasse telefoniche ed internet	13'000.00		8'000.00			
022.3130.035 Altre prestazioni di terzi	5'000.00		5'000.00			
022.3130.037 Sacchi rifiuti ad uso dell'amministrazione comunale	1'000.00		200.00			
022.3130.038 Servizio imbustazione Kölliker	15'000.00		12'000.00			
022.3130.039 Spese per disinfezioni	1'000.00		1'000.00			
022.3130.041 Tassa rifiuti amministrazione comunale	500.00		500.00			
022.3130.042 Tassa uso fognatura amministrazione comunale	1'200.00		1'200.00			
022.3131.000 Onorari per consulenze e progetti	80'000.00		20'000.00			
022.3132.000 Spese legali	30'000.00		10'000.00			
022.3132.001 Onorari per revisioni	7'000.00		6'000.00			
022.3132.002 Certificazione ISO	6'000.00		6'000.00			
022.3132.005 Servizio ispezione alimenti	200.00		200.00			
022.3134.000 Assicurazione stabili e strutture	3'000.00		3'000.00			
022.3134.002 Assicurazione veicoli comunali	13'000.00		11'000.00			
022.3134.003 Assicurazione apparecchiature e attrezzature	4'500.00		3'500.00			
022.3134.004 Assicurazione per trasferte di servizio	1'000.00		1'000.00			
022.3137.000 Tasse circolazione veicoli comunali	12'000.00		10'500.00			
022.3144.000 Manutenzione casa comunale	60'000.00		40'000.00			
022.3144.005 Manutenzione magazzini comunali	5'000.00		3'000.00			
022.3144.009 Impianto fotovoltaico casa comunale	60'000.00					
022.3150.001 Manutenzione apparecchiature d'ufficio	10'000.00		15'000.00			
022.3151.000 Manutenzione veicoli	19'000.00		19'000.00			
022.3151.004 Manutenzione macchine ed attrezzature	15'000.00		15'000.00			
022.3158.000 Manutenzione programmi informatici	100'000.00		100'000.00			
022.3161.000 Noleggio fotocopiatrici	8'000.00		9'000.00			
022.3170.001 Rimborso spese al personale	3'000.00		3'000.00			
022.3190.000 Franchigie assicurative	1'000.00		1'000.00			
022.3601.003 Quota parte al Cantone delle licenze edilizie	10'000.00		10'000.00			
022.3611.004 Tasse governative	3'000.00		1'000.00			
022.3631.000 Contributo Progetto Ticino 2020	6'000.00		6'000.00			
022.3631.010 Partecipazione risanamento finanziario del Cantone	300'000.00		300'000.00			
022.3950.100 Addebito ammortamenti	79'440.00		74'000.00			
022.4120.003 Tasse occupazione area pubblica		2'000.00		2'000.00		
022.4210.000 Tasse di cancelleria		22'000.00		22'000.00		
022.4210.002 Tasse solleciti e diffide		7'000.00		7'000.00		
022.4210.003 Tassa rilascio licenze edilizie		20'000.00		20'000.00		
022.4210.004 Tasse licenza di abitabilità		1'000.00		1'000.00		

PREVENTIVO CONTO ECONOMICO 2022

Dettaglio per dicasteri	Preventivo 2022		Preventivo 2021		Consuntivo 2020	
	Spese	Ricavi	Spese	Ricavi	Spese	Ricavi
022.4250.000 Vendita gadgets		100.00		100.00		
022.4250.001 Vendita prodotto flavescenza				100.00		
022.4250.002 Vendita numeri civici		100.00		100.00		
022.4260.000 Rimborsi per malattia ed infortuni dipendenti		1'000.00		1'000.00		
022.4260.002 Rimborsi spese esecutive		30'000.00		30'000.00		
022.4260.003 Rimborsi per danni		1'000.00		1'000.00		
022.4270.002 Contravvenzioni edilizie		200.00		200.00		
022.4470.001 Affitto mappale 923		4'500.00		4'500.00		
022.4631.006 Contributo impianto fotovoltaico		20'000.00				
022.4699.000 Ridistribuzione tassa sul CO2		8'000.00		8'000.00		
022.4910.000 Accredito per prestazioni del personale		1'344'000.00		1'381'000.00		
022 Amministrazione comunale	3'508'240.00	1'460'900.00	3'336'300.00	1'478'000.00		
Saldo		2'047'340.00		1'858'300.00		
0 Amministrazione comunale	3'627'040.00	1'460'900.00	3'460'200.00	1'478'000.00		

PREVENTIVO CONTO ECONOMICO 2022

Dettaglio per dicasteri	Preventivo 2022		Preventivo 2021		Consuntivo 2020	
	Spese	Ricavi	Spese	Ricavi	Spese	Ricavi
1 Ordine pubblico e sicurezza						
111 Polizia						
111.3101.016 Acquisto sacchetti escrementi animali	3'000.00		1'500.00			
111.3101.031 Ampliamento videosorveglianza	10'000.00					
111.3112.001 Abbigliamento ausiliario di polizia	2'000.00		2'000.00			
111.3153.000 Manutenzione videosorveglianza	4'000.00		4'000.00			
111.3158.002 Manutenzione videosorveglianza software	7'000.00		7'000.00			
111.3181.000 Perdite su crediti	2'000.00		2'000.00			
111.3601.000 Riversamento al Cantone patenti caccia	4'100.00		4'100.00			
111.3601.001 Riversamento al Cantone patenti pesca	3'500.00		3'500.00			
111.3601.002 Quota parte al Cantone tassa sui cani	9'000.00		9'000.00			
111.3632.135 Servizio polizia Chiasso	540'000.00		540'000.00			
111.3910.000 Addebito prestazioni del personale	45'000.00		45'000.00			
111.3950.100 Addebito ammortamenti	33'000.00		33'000.00			
111.4033.000 Tasse sui cani		30'000.00		30'000.00		
111.4210.006 Tassa prolungamento orario		100.00		100.00		
111.4210.007 Patenti caccia		4'250.00		4'250.00		
111.4210.008 Patenti pesca		3'800.00		3'800.00		
111.4270.000 Contravvenzioni traffico veicolare		40'000.00		40'000.00		
111.4270.003 Contravvenzioni cani		100.00		100.00		
111 Polizia	662'600.00	78'250.00	651'100.00	78'250.00		
Saldo		584'350.00		572'850.00		
140 Autorità regionale di protezione						
140.3010.006 Mercede ai curatori	70'000.00		70'000.00			
140.3050.000 Contributi avs, ad, ai, ipg del personale	4'500.00		4'500.00			
140.3054.000 Contributi alla cassa per assegni figli personale	1'700.00		1'700.00			
140.3170.002 Rimborso spese ai curatori	7'000.00		7'000.00			
140.3612.100 Autorità regionale di protezione	80'000.00		62'000.00			
140.3632.119 Mercedi ai curatori istituzionali	15'000.00		10'000.00			
140.3910.000 Addebito prestazioni del personale	14'000.00		14'000.00			
140.4260.005 Rimborsi dai pupilli mercedi e spese curatori		10'000.00		10'000.00		
140 Autorità regionale di protezione	192'200.00	10'000.00	169'200.00	10'000.00		
Saldo		182'200.00		159'200.00		
141 Compiti istituzionali						
141.3130.029 Spese per naturalizzazioni	1'000.00		1'000.00			
141.3132.006 Onorari al geometra	40'000.00		40'000.00			
141.3132.007 Controlli impianti di combustione	41'000.00		41'000.00			
141.3132.021 Aggiornamenti pianificatori	60'000.00					
141.3601.004 Versamento quota controllo impianti combustione	8'000.00		8'000.00			
141.3910.000 Addebito prestazioni del personale	17'000.00		17'000.00			
141.4210.001 Tasse di naturalizzazione		7'000.00		7'000.00		
141.4210.005 Tasse per aggiornamento catastale		20'000.00		20'000.00		
141.4240.001 Tasse controllo impianti di combustione		63'000.00		63'000.00		
141.4631.002 Sussidio cantonale misurazioni catastali		4'800.00		4'800.00		

PREVENTIVO CONTO ECONOMICO 2022

Dettaglio per dicasteri	Preventivo 2022		Preventivo 2021		Consuntivo 2020	
	Spese	Ricavi	Spese	Ricavi	Spese	Ricavi
141 Compiti istituzionali	167'000.00	94'800.00	107'000.00	94'800.00		
Saldo		72'200.00		12'200.00		
150 Corpo pompieri						
150.3120.011 Contributo per idranti	5'000.00		5'000.00			
150.3151.006 Manutenzione idranti	5'000.00		5'000.00			
150.3632.112 Contributo al Consorzio pompieri del mendrisiotto	135'000.00		135'000.00			
150 Corpo pompieri	145'000.00		145'000.00			
Saldo		145'000.00		145'000.00		
162 Protezione civile e militare						
162.3632.113 Contributo al Consorzio PC mendrisiotto	104'000.00		104'000.00			
162.3636.001 Stand di tiro la Rovagina	22'000.00		22'000.00			
162.3950.100 Addebito ammortamenti			4'000.00			
162 Protezione civile e militare	126'000.00		130'000.00			
Saldo		126'000.00		130'000.00		
1 Ordine pubblico e sicurezza	1'292'800.00	183'050.00	1'202'300.00	183'050.00		

PREVENTIVO CONTO ECONOMICO 2022

Dettaglio per dicasteri	Preventivo 2022		Preventivo 2021		Consuntivo 2020	
	Spese	Ricavi	Spese	Ricavi	Spese	Ricavi
2 Formazione						
211 Scuola dell'infanzia						
211.3010.002 Stipendi direzione scolastica	86'000.00		80'500.00			
211.3010.004 Stipendi del personale in pianta stabile	238'000.00		232'000.00			
211.3010.020 Stipendi del personale ausiliario e temporaneo	85'000.00		97'000.00			
211.3020.000 Stipendi ai docenti	585'000.00		590'000.00			
211.3020.001 Stipendi supplenze docenti	30'000.00		30'000.00			
211.3050.000 Contributi avs, ad, ai, ipg del personale	26'500.00		26'000.00			
211.3050.001 Contributi avs, ad, ai, ipg dei docenti	41'400.00		40'000.00			
211.3052.000 Contributo cassa pensione del personale	27'000.00		26'500.00			
211.3052.001 Contributo cassa pensione dei docenti	77'000.00		77'000.00			
211.3053.000 Assicurazione infortuni del personale	2'000.00		2'000.00			
211.3053.001 Assicurazione infortuni dei docenti	1'300.00		1'300.00			
211.3054.000 Contributi alla cassa per assegni figli personale	10'000.00		10'200.00			
211.3054.001 Contributi alla cassa per assegni figli docenti	15'300.00		14'600.00			
211.3055.000 Assicurazione malattia del personale	8'400.00		8'000.00			
211.3055.001 Assicurazione malattia dei docenti	12'000.00		12'000.00			
211.3090.000 Formazione continua e perfezionamento	5'000.00		5'000.00			
211.3099.000 Altre spese per il personale	3'000.00		3'000.00			
211.3101.000 Acquisto materiale di pulizia ed igienico	6'000.00		4'500.00			
211.3101.001 Acquisto materiale manutenzioni strutture	2'000.00		2'000.00			
211.3101.002 Acquisto carburante	4'000.00		4'000.00			
211.3103.001 Libri per biblioteca			2'000.00			
211.3104.000 Materiale scolastico e didattico	10'000.00		10'000.00			
211.3104.001 Manifestazioni annuali	2'000.00		2'000.00			
211.3105.001 Acquisto derrate alimentari	60'000.00		60'000.00			
211.3106.000 Materiale sanitario e medicinali	200.00		200.00			
211.3110.000 Acquisto apparecchiature d'ufficio	4'000.00		4'000.00			
211.3111.000 Acquisto macchinari e attrezzature	12'000.00		12'000.00			
211.3112.000 Abbigliamento di servizio	1'500.00		1'500.00			
211.3113.000 Acquisto apparecchiature informatiche	1'000.00		1'000.00			
211.3118.000 Acquisto licenze informatiche	1'000.00		1'000.00			
211.3120.000 Spese per riscaldamento	9'000.00		9'000.00			
211.3120.002 Spese per energia elettrica	18'000.00		18'000.00			
211.3120.010 Acqua potabile amministrazione comunale	4'000.00		4'000.00			
211.3130.000 Affrancazioni postali	1'000.00		1'000.00			
211.3130.004 Tasse telefoniche ed internet	500.00		500.00			
211.3130.006 Spese per ricevimenti e ricorrenze	500.00		500.00			
211.3130.037 Sacchi rifiuti ad uso dell'amministrazione comunale	2'200.00		2'200.00			
211.3130.041 Tassa rifiuti amministrazione comunale	10'000.00		1'000.00			
211.3130.042 Tassa uso fognatura amministrazione comunale	1'100.00		1'100.00			
211.3134.000 Assicurazione stabili e strutture	7'000.00		7'000.00			
211.3134.002 Assicurazione veicoli comunali	6'000.00		6'000.00			
211.3134.003 Assicurazione apparecchiature e attrezzature	2'300.00		1'000.00			
211.3137.000 Tasse circolazione veicoli comunali	2'300.00		2'300.00			
211.3144.003 Manutenzione scuole dell'infanzia	50'000.00		50'000.00			

PREVENTIVO CONTO ECONOMICO 2022

Dettaglio per dicasteri	Preventivo 2022		Preventivo 2021		Consuntivo 2020	
	Spese	Ricavi	Spese	Ricavi	Spese	Ricavi
211.3151.000 Manutenzione veicoli	10'000.00		10'000.00			
211.3151.004 Manutenzione macchine ed attrezzature	3'000.00		3'000.00			
211.3158.000 Manutenzione programmi informatici	1'000.00		1'000.00			
211.3161.000 Noleggio fotocopiatrici	1'500.00		1'500.00			
211.3171.000 Uscite di studio	1'900.00		1'900.00			
211.3181.000 Perdite su crediti	5'000.00		5'000.00			
211.3632.121 Tasse frequenza allievi fuori Comune	1'500.00		1'500.00			
211.3910.000 Addebito prestazioni del personale	36'000.00		36'000.00			
211.3940.000 Addebito per interessi	48'000.00		48'000.00			
211.3950.100 Addebito ammortamenti	202'920.00		233'000.00			
211.4240.000 Tasse di refezione		65'000.00		69'000.00		
211.4260.000 Rimborsi per malattia ed infortuni dipendenti		1'000.00		1'000.00		
211.4260.001 Rimborsi per malattia ed infortuni docenti		1'000.00		1'000.00		
211.4260.003 Rimborsi per danni		1'000.00		1'000.00		
211.4290.000 Recupero crediti da ACB, condoni e abbandoni		100.00		100.00		
211.4470.000 Affitto appartamento Asilo Mesana		7'200.00		7'200.00		
211.4612.100 Rimborso Comune di Vacallo stipendi direzione		42'000.00		42'000.00		
211.4612.101 Rimborso stipendi docenti da altri Comuni				40'000.00		
211.4612.102 Frequenza allievi fuori Comune		500.00		500.00		
211.4631.000 Sussidio cantonale stipendi docenti		180'000.00		195'000.00		
211.4636.001 Contributo Fondazione Cereghetti		25'000.00		25'000.00		
211.4910.000 Accredito per prestazioni del personale		20'000.00		20'000.00		
211 Scuola dell'infanzia	1'781'320.00	342'800.00	1'803'800.00	401'800.00		
Saldo		1'438'520.00		1'402'000.00		
212 Scuola elementare						
212.3010.002 Stipendi direzione scolastica	173'000.00		175'000.00			
212.3010.004 Stipendi del personale in pianta stabile	77'000.00		77'000.00			
212.3010.020 Stipendi del personale ausiliario e temporaneo	72'000.00		79'050.00			
212.3020.000 Stipendi ai docenti	1'221'000.00		1'455'000.00			
212.3020.001 Stipendi supplenze docenti	60'000.00		60'000.00			
212.3020.002 Compenso agli animatori corsi ricreativi	18'000.00		12'000.00			
212.3020.004 Compenso agli animatori scuola montana	3'600.00		3'600.00			
212.3050.000 Contributi avs, ad, ai, ipg del personale	21'500.00		18'000.00			
212.3050.001 Contributi avs, ad, ai, ipg dei docenti	86'000.00		100'000.00			
212.3052.000 Contributo cassa pensione del personale	19'000.00		12'000.00			
212.3052.001 Contributo cassa pensione dei docenti	200'000.00		198'000.00			
212.3053.000 Assicurazione infortuni del personale	1'200.00		1'400.00			
212.3053.001 Assicurazione infortuni dei docenti	2'400.00		2'900.00			
212.3054.000 Contributi alla cassa per assegni figli personale	3'500.00		7'600.00			
212.3054.001 Contributi alla cassa per assegni figli docenti	31'200.00		36'800.00			
212.3055.000 Assicurazione malattia del personale	6'800.00		6'600.00			
212.3055.001 Assicurazione malattia dei docenti	26'800.00		26'800.00			
212.3090.000 Formazione continua e perfezionamento	5'000.00		5'000.00			
212.3099.000 Altre spese per il personale	3'000.00		3'000.00			

PREVENTIVO CONTO ECONOMICO 2022

Dettaglio per dicasteri	Preventivo 2022		Preventivo 2021		Consuntivo 2020	
	Spese	Ricavi	Spese	Ricavi	Spese	Ricavi
212.3100.001 Acquisto stampati e materiale di cancelleria	6'000.00		6'000.00			
212.3101.000 Acquisto materiale di pulizia ed igienico	9'500.00		8'000.00			
212.3101.001 Acquisto materiale manutenzioni strutture	2'000.00		2'000.00			
212.3103.001 Libri per biblioteca	6'000.00		6'000.00			
212.3104.000 Materiale scolastico e didattico	60'000.00		64'000.00			
212.3104.001 Manifestazioni annuali	3'000.00		3'000.00			
212.3104.002 Materiali scolastico corsi ricreativi	4'500.00		4'500.00			
212.3104.003 Materiale scolastico scuola montana	500.00		500.00			
212.3104.004 Progetto Dillo Forte	7'000.00					
212.3106.000 Materiale sanitario e medicinali	500.00		1'200.00			
212.3110.000 Acquisto apparecchiature d'ufficio	1'000.00		1'000.00			
212.3111.000 Acquisto macchinari e attrezzature	10'000.00		10'000.00			
212.3112.000 Abbigliamento di servizio	500.00		500.00			
212.3113.000 Acquisto apparecchiature informatiche	1'000.00		1'000.00			
212.3118.000 Acquisto licenze informatiche	1'000.00		1'000.00			
212.3120.000 Spese per riscaldamento	30'000.00		30'000.00			
212.3120.002 Spese per energia elettrica	14'000.00		14'000.00			
212.3120.010 Acqua potabile amministrazione comunale	3'500.00		3'500.00			
212.3130.000 Affrancazioni postali	800.00		800.00			
212.3130.004 Tasse telefoniche ed internet	1'300.00		1'300.00			
212.3130.006 Spese per ricevimenti e ricorrenze	1'000.00		1'000.00			
212.3130.007 Attività culturali e progetti d'istituto	4'500.00		4'500.00			
212.3130.008 Spese per pattugliatori scolastici	1'200.00		1'200.00			
212.3130.024 Trasporto allievi	39'200.00		39'200.00			
212.3130.030 Trasporto allievi scuola montana	3'000.00		3'000.00			
212.3130.037 Sacchi rifiuti ad uso dell'amministrazione comunale	5'000.00		2'200.00			
212.3130.041 Tassa rifiuti amministrazione comunale	5'000.00		1'000.00			
212.3130.042 Tassa uso fognatura amministrazione comunale	900.00		900.00			
212.3132.022 Studio risanamento energetico SE	17'000.00					
212.3134.000 Assicurazione stabili e strutture	6'980.00		6'980.00			
212.3134.003 Assicurazione apparecchiature e attrezzature	2'300.00		1'960.00			
212.3144.002 Manutenzione scuola elementare	25'000.00		25'000.00			
212.3151.004 Manutenzione macchine ed attrezzature	5'000.00		5'000.00			
212.3171.000 Uscite di studio	14'000.00		14'000.00			
212.3171.001 Corsi sportivi	3'000.00		3'000.00			
212.3171.002 Scuola montana	20'000.00		20'000.00			
212.3171.003 Uscite di studio scuola montana	4'000.00		4'000.00			
212.3632.115 Riparto stipendi docenti da altri Comuni	25'000.00		40'000.00			
212.3632.121 Tasse frequenza allievi fuori Comune	5'000.00		5'000.00			
212.3910.000 Addebito prestazioni del personale	33'000.00		33'000.00			
212.3950.100 Addebito ammortamenti	42'050.00		17'000.00			
212.4231.000 Tasse per corsi ricreativi		7'000.00		7'000.00		
212.4260.000 Rimborsi per malattia ed infortuni dipendenti		1'000.00		1'000.00		
212.4260.001 Rimborsi per malattia ed infortuni docenti		1'000.00		1'000.00		
212.4260.003 Rimborsi per danni		1'000.00		1'000.00		
212.4260.015 Partecipazione delle famiglie scuola montana		9'000.00		9'000.00		

PREVENTIVO CONTO ECONOMICO 2022

Dettaglio per dicasteri	Preventivo 2022		Preventivo 2021		Consuntivo 2020	
	Spese	Ricavi	Spese	Ricavi	Spese	Ricavi
212.4612.100 Rimborso Comune di Vacallo stipendi direzione		95'000.00		95'000.00		
212.4612.101 Rimborso stipendi docenti da altri Comuni		110'000.00		200'000.00		
212.4612.102 Frequenza allievi fuori Comune		3'000.00		3'000.00		
212.4631.000 Sussidio cantonale stipendi docenti		390'000.00		450'000.00		
212.4636.000 Contributo Gioventù e Sport		100.00		100.00		
212.4910.000 Accredito per prestazioni del personale		20'000.00		20'000.00		
212 Scuola elementare	2'455'230.00	637'100.00	2'665'990.00	787'100.00		
Saldo		1'818'130.00		1'878'890.00		
213 Scuola media						
213.3631.011 Contributo scuola media Morbio Inferiore	21'000.00		21'000.00			
213.3637.001 Contributo ad altre scuole	1'000.00		1'000.00			
213 Scuola media	22'000.00		22'000.00			
Saldo		22'000.00		22'000.00		
215 Servizio medico dentario scolastico						
215.3010.007 Stipendi al personale per trasporti allievi dentis	1'400.00		1'400.00			
215.3010.020 Stipendi del personale ausiliario e temporaneo	2'400.00		2'400.00			
215.3020.003 Compenso educatori profilassi dentaria	4'200.00		4'200.00			
215.3050.000 Contributi avs, ad, ai, ipg del personale	250.00		250.00			
215.3050.001 Contributi avs, ad, ai, ipg dei docenti	250.00		250.00			
215.3053.000 Assicurazione infortuni del personale	100.00		100.00			
215.3053.001 Assicurazione infortuni dei docenti	100.00		100.00			
215.3054.000 Contributi alla cassa per assegni figli personale	100.00		100.00			
215.3054.001 Contributi alla cassa per assegni figli docenti	100.00		100.00			
215.3104.000 Materiale scolastico e didattico	500.00		500.00			
215.3181.000 Perdite su crediti	500.00		500.00			
215.3611.000 Contributo al Cantone profilassi dentaria	20'000.00		20'000.00			
215.3611.001 Contributo al Cantone cure dentarie	14'000.00		14'000.00			
215.3611.003 Contributo medico scolastico	1'800.00		1'800.00			
215.4260.006 Partecipazione dalle famiglie alle cure dentarie		7'000.00		7'000.00		
215 Servizio medico dentario scolastico	45'700.00	7'000.00	45'700.00	7'000.00		
Saldo		38'700.00		38'700.00		
2 Formazione	4'304'250.00	986'900.00	4'537'490.00	1'195'900.00		

PREVENTIVO CONTO ECONOMICO 2022

Dettaglio per dicasteri	Preventivo 2022		Preventivo 2021		Consuntivo 2020	
	Spese	Ricavi	Spese	Ricavi	Spese	Ricavi
3 Cultura, sport e tempo libero, chiesa						
329 Attività culturali e ricreative						
329.3111.000 Acquisto macchinari e attrezzature	1'000.00		1'000.00			
329.3130.006 Spese per ricevimenti e ricorrenze	15'000.00		15'000.00			
329.3130.009 Manifestazioni comunali	20'000.00		20'000.00			
329.3130.010 Iniziative terza età	15'000.00		15'000.00			
329.3632.114 Contributo impianti sportivi Comune di Chiasso	25'000.00		25'000.00			
329.3636.002 Attività Morbio Midnight	10'000.00		12'000.00			
329.3637.006 Rimborso abbonamento piscina invernale	2'000.00		5'000.00			
329.3910.000 Addebito prestazioni del personale	96'000.00		96'000.00			
329.3950.100 Addebito ammortamenti			2'000.00			
329.4260.004 Rimborsi centri sportivi Chiasso		6'000.00		6'000.00		
329.4260.010 Rimborsi dagli utenti per manifestazioni comunali		1'000.00		1'000.00		
329.4472.000 Affitti per manifestazioni		2'000.00		2'000.00		
329 Attività culturali e ricreative	184'000.00	9'000.00	191'000.00	9'000.00		
Saldo		175'000.00		182'000.00		
330 Contributi a società ed a enti						
330.3130.003 Tasse sociali a enti e associazioni	6'000.00		6'000.00			
330.3632.100 Contributo all'ente turistico del mendrisiotto	1'400.00		1'400.00			
330.3632.101 Contributo al parco delle gole della Breggia	21'600.00		21'600.00			
330.3632.131 Contributo palestra a Genestrerio	65'000.00					
330.3636.003 Contributo al Tennis club	20'000.00		20'000.00			
330.3636.004 Contributo alla Civica filarmonica	15'000.00		15'000.00			
330.3636.005 Contributi alle società culturali e sportive	26'000.00		26'000.00			
330.3636.006 Ente regionale per lo sviluppo del mendrisiotto	19'000.00		19'000.00			
330.3636.009 Contributi per progetti a carattere ambientale	900.00		900.00			
330 Contributi a società ed a enti	174'900.00		109'900.00			
Saldo		174'900.00		109'900.00		
341 Centro sportivo comunale						
341.3101.000 Acquisto materiale di pulizia ed igienico	2'000.00		2'000.00			
341.3101.001 Acquisto materiale manutenzioni strutture	30'000.00		25'000.00			
341.3101.002 Acquisto carburante	1'000.00		1'000.00			
341.3106.000 Materiale sanitario e medicinali	500.00		500.00			
341.3111.000 Acquisto macchinari e attrezzature	10'000.00		10'000.00			
341.3120.000 Spese per riscaldamento	10'000.00		10'000.00			
341.3120.002 Spese per energia elettrica	16'000.00		16'000.00			
341.3120.010 Acqua potabile amministrazione comunale	3'500.00		3'500.00			
341.3130.004 Tasse telefoniche ed internet	100.00		100.00			
341.3130.037 Sacchi rifiuti ad uso dell'amministrazione comunale	100.00		100.00			
341.3130.041 Tassa rifiuti amministrazione comunale	13'000.00		13'000.00			
341.3130.042 Tassa uso fognatura amministrazione comunale	900.00		900.00			
341.3134.000 Assicurazione stabili e strutture	1'300.00		1'300.00			

PREVENTIVO CONTO ECONOMICO 2022

Dettaglio per dicasteri	Preventivo 2022		Preventivo 2021		Consuntivo 2020	
	Spese	Ricavi	Spese	Ricavi	Spese	Ricavi
341.3134.002 Assicurazione veicoli comunali	1'000.00		1'000.00			
341.3137.000 Tasse circolazione veicoli comunali	560.00		560.00			
341.3143.004 Manutenzione campi calcio	5'000.00		10'000.00			
341.3144.001 Manutenzione centro sportivo	10'000.00		10'000.00			
341.3151.004 Manutenzione macchine ed attrezzature	5'000.00		5'000.00			
341.3910.000 Addebito prestazioni del personale	136'000.00		136'000.00			
341.3950.100 Addebito ammortamenti	74'530.00		100'000.00			
341.4472.002 Affitto struttura sportiva		20'000.00		20'000.00		
341.4634.000 Contributo AGE SA		5'000.00		5'000.00		
341 Centro sportivo comunale	320'490.00	25'000.00	345'960.00	25'000.00		
Saldo		295'490.00		320'960.00		
342 Orti comunali						
342.3101.001 Acquisto materiale manutenzioni strutture	1'000.00		1'000.00			
342.3120.010 Acqua potabile amministrazione comunale	500.00		500.00			
342.3130.041 Tassa rifiuti amministrazione comunale	1'000.00		1'000.00			
342.3143.005 Manutenzione orti comunali	1'500.00		1'500.00			
342.3160.000 Affitto mappale 653	2'000.00		2'000.00			
342.3181.000 Perdite su crediti	100.00		100.00			
342.3910.000 Addebito prestazioni del personale	4'000.00		4'000.00			
342.3950.100 Addebito ammortamenti	1'250.00		1'000.00			
342.4470.002 Affitto particelle orti		2'900.00		2'900.00		
342 Orti comunali	11'350.00	2'900.00	11'100.00	2'900.00		
Saldo		8'450.00		8'200.00		
344 Parchi, giardini e sentieri						
344.3101.001 Acquisto materiale manutenzioni strutture	3'000.00		3'000.00			
344.3120.002 Spese per energia elettrica	380.00		380.00			
344.3120.010 Acqua potabile amministrazione comunale	800.00		800.00			
344.3130.032 Monitoraggio ciglio instabile zona San Rocco	10'000.00		10'000.00			
344.3130.033 Progetto biodiversità	15'000.00		15'000.00			
344.3130.037 Sacchi rifiuti ad uso dell'amministrazione comunale	100.00		100.00			
344.3130.041 Tassa rifiuti amministrazione comunale	5'000.00		5'000.00			
344.3130.042 Tassa uso fognatura amministrazione comunale	100.00		100.00			
344.3143.001 Manutenzione parchi giardini e sentieri	8'000.00		5'000.00			
344.3910.000 Addebito prestazioni del personale	200'000.00		200'000.00			
344.3950.100 Addebito ammortamenti	2'920.00		20'000.00			
344.4631.004 Contributo cantonale monitoraggio ciglio instabile		8'000.00		8'000.00		
344 Parchi, giardini e sentieri	245'300.00	8'000.00	259'380.00	8'000.00		
Saldo		237'300.00		251'380.00		
350 Chiese e affari religiosi						
350.3632.102 Contributo alla parrocchia	46'400.00		46'400.00			
350.3632.103 Obbligo legato Canturio e Balerna	70.00		70.00			
350.3632.105 Contributo pane San Giorgio	500.00		500.00			
350.3632.106 Contributo all'organista	500.00		500.00			
350.3632.107 Altri contributi	500.00		500.00			

PREVENTIVO CONTO ECONOMICO 2022

Dettaglio per dicasteri	Preventivo 2022		Preventivo 2021		Consuntivo 2020	
	Spese	Ricavi	Spese	Ricavi	Spese	Ricavi
350.3950.100 Addebito ammortamenti	1'090.00		5'000.00			
350 Chiese e affari religiosi	49'060.00		52'970.00			
Saldo		49'060.00		52'970.00		
3 Cultura, sport e tempo libero, chiesa	985'100.00	44'900.00	970'310.00	44'900.00		

PREVENTIVO CONTO ECONOMICO 2022

Dettaglio per dicasteri	Preventivo 2022		Preventivo 2021		Consuntivo 2020	
	Spese	Ricavi	Spese	Ricavi	Spese	Ricavi
4 Sanità						
412 Case per anziani, SACD e mantenimento a domicilio						
412.3632.108 Contributo per anziani ospiti in istituti	1'530'000.00		1'337'000.00			
412.3632.109 Contributo altre case anziani	25'000.00		25'000.00			
412.3632.110 Contributo per il SACD	420'000.00		340'000.00			
412.3632.111 Contributo per i servizi d'appoggio	225'000.00		160'000.00			
412.3632.120 Mantenimento anziani a domicilio	165'000.00		150'000.00			
412 Case per anziani, SACD e mantenimento a domicilio	2'365'000.00		2'012'000.00			
Saldo		2'365'000.00		2'012'000.00		
422 Servizi di salvataggio						
422.3161.002 Noleggio defibrillatori	5'000.00		5'000.00			
422.3614.001 Servizio Ambulanza del Mendrisiotto	165'000.00		165'000.00			
422 Servizi di salvataggio	170'000.00		170'000.00			
Saldo		170'000.00		170'000.00		
432 Pandemia Covid-19						
432.3101.000 Acquisto materiale di pulizia ed igienico			10'000.00			
432.3102.001 Pubblicazioni e inserzioni			2'000.00			
432.3631.012 Partecipazione al Cantone prestazione ponte COVID	50'000.00		30'000.00			
432.3636.010 Misure di sostentamento attività economiche comuna	100'000.00		200'000.00			
432.3910.000 Addebito prestazioni del personale			50'000.00			
432.4631.005 Ricavo da sussidio cantonale Covid 75%		37'000.00				
432 Pandemia Covid-19	150'000.00	37'000.00	292'000.00			
Saldo		113'000.00		292'000.00		
4 Sanità	2'685'000.00	37'000.00	2'474'000.00			

PREVENTIVO CONTO ECONOMICO 2022

Dettaglio per dicasteri	Preventivo 2022		Preventivo 2021		Consuntivo 2020	
	Spese	Ricavi	Spese	Ricavi	Spese	Ricavi
5 Sicurezza sociale e prevenzione						
531 Agenzia AVS						
531.3910.000 Addebito prestazioni del personale	55'000.00		55'000.00			
531.4611.000 Rimborso dal Cantone agenzia AVS		8'900.00		8'900.00		
531 Agenzia AVS	55'000.00	8'900.00	55'000.00	8'900.00		
Saldo		46'100.00		46'100.00		
544 Assistenza sociale, anziani, famiglie e gioventù						
544.3100.003 Opuscolo anziani	10'000.00		6'000.00			
544.3181.001 Condono tassa rifiuti beneficiari PCI	20'000.00		20'000.00			
544.3631.001 Contributo al Cantone spese AM, PC AVS e AI	1'140'000.00		1'140'000.00			
544.3631.002 Contributo al Cantone pubblica assistenza	470'000.00		470'000.00			
544.3631.003 Provvedimenti di protezione Lfam	46'000.00		46'000.00			
544.3632.117 Operatore di prossimità regionale	17'000.00		17'000.00			
544.3632.125 Progetto Macondo	9'500.00		9'500.00			
544.3636.007 Contributi ad associazioni a carattere sociale	5'000.00		5'000.00			
544.3636.008 Contributo legge famiglie	51'000.00		47'000.00			
544.3637.003 Contributo partecipazione alle colonie	1'300.00		1'300.00			
544.3637.005 Distribuzione gratuita sacchi RSU	2'000.00		2'000.00			
544.3910.000 Addebito prestazioni del personale	128'000.00		128'000.00			
544 Assistenza sociale, anziani, famiglie e gioventù	1'899'800.00		1'891'800.00			
Saldo		1'899'800.00		1'891'800.00		
5 Sicurezza sociale e prevenzione	1'954'800.00	8'900.00	1'946'800.00	8'900.00		

PREVENTIVO CONTO ECONOMICO 2022

Dettaglio per dicasteri	Preventivo 2022		Preventivo 2021		Consuntivo 2020	
	Spese	Ricavi	Spese	Ricavi	Spese	Ricavi
6 Trasporti e comunicazioni						
615 Strade, piazze e rotonde						
615.3101.006	Acquisto sale antigelo	5'000.00		5'000.00		
615.3101.008	Acquisto nomenclature stradali	1'000.00		1'000.00		
615.3101.009	Acquisto vernice per segnaletica stradale	2'000.00		5'000.00		
615.3101.010	Acquisto lampade stradali	2'000.00		3'000.00		
615.3101.011	Acquisto arredo urbano	5'000.00		5'000.00		
615.3101.019	Acquisto luminarie	10'000.00		10'000.00		
615.3111.002	Acquisto segnaletica stradale	5'000.00		5'000.00		
615.3120.003	Illuminazione rete viaria comunale	40'000.00		40'000.00		
615.3130.040	Tassa depurazione delle acque rete viaria	194'000.00		194'000.00		
615.3130.041	Tassa rifiuti amministrazione comunale	7'000.00		7'000.00		
615.3141.001	Manutenzione strade, piazze e rotonde	180'000.00		120'000.00		
615.3141.002	Manutenzione segnaletica orizzontale	14'000.00		14'000.00		
615.3141.003	Manutenzione illuminazione pubblica	8'000.00		5'000.00		
615.3141.004	Manutenzione impianti illuminazione - mandato AGE	20'000.00		20'000.00		
615.3141.007	Moderazione del traffico Via Vacallo	70'000.00				
615.3151.002	Manutenzione segnaletica verticale	5'000.00		5'000.00		
615.3161.001	Spazzatrice	35'000.00		35'000.00		
615.3910.000	Addebito prestazioni del personale	380'000.00		380'000.00		
615.3940.000	Addebito per interessi	28'000.00		28'000.00		
615.3950.100	Addebito ammortamenti	120'380.00		142'000.00		
615.4120.004	Concessione dell'uso speciale delle strade comunali		90'000.00		90'000.00	
615.4260.003	Rimborsi per danni		1'000.00		1'000.00	
615 Strade, piazze e rotonde		1'131'380.00	91'000.00	1'024'000.00	91'000.00	
Saldo			1'040'380.00	933'000.00		
616 Posteggi						
616.3101.005	Acquisto materiale per parchimetri	1'000.00		1'000.00		
616.3111.006	Acquisto parchimetro	5'000.00		10'000.00		
616.3130.041	Tassa rifiuti amministrazione comunale	1'000.00		1'000.00		
616.3141.005	Manutenzione posteggi	10'000.00		10'000.00		
616.3151.001	Manutenzione parchimetri	3'000.00		3'000.00		
616.3158.001	Servizio Parkingpay	10'000.00		10'000.00		
616.3500.000	Versamento al fondo contributi sostitutivi postegg	3'200.00		3'200.00		
616.3910.000	Addebito prestazioni del personale	24'000.00		24'000.00		
616.3950.100	Addebito ammortamenti	30'380.00		40'000.00		
616.4200.000	Contributi sostitutivi per posteggi		3'200.00		3'200.00	
616.4472.001	Tasse di parcheggio		135'000.00		135'000.00	
616 Posteggi		87'580.00	138'200.00	102'200.00	138'200.00	
Saldo		50'620.00		36'000.00		
622 Traffico regionale e d'agglomerato						
622.3101.012	Acquisto abbonamenti carte giornaliere	40'000.00		40'000.00		
622.3141.006	Bike Sharing mendrisiotto	36'000.00		22'000.00		
622.3631.004	Contributo al Cantone comunità tariffale	60'000.00		60'000.00		
622.3631.005	Contributo al Cantone linea circolare	173'000.00		173'000.00		
622.3631.007	Contributo al Cantone PAM2	10'000.00		10'000.00		

PREVENTIVO CONTO ECONOMICO 2022

Dettaglio per dicasteri	Preventivo 2022		Preventivo 2021		Consuntivo 2020	
	Spese	Ricavi	Spese	Ricavi	Spese	Ricavi
622.3631.008 Contributo al Cantone PAM3	10'000.00		10'000.00			
622.3631.009 Commissione regionale dei trasporti (CTR)	13'000.00		13'000.00			
622.3634.005 Contributo Autolinea Mendrisiense Sa	267'000.00		267'000.00			
622.3637.004 Abbonamenti arcobaleno	20'000.00		20'000.00			
622.3910.000 Addebito prestazioni del personale	2'000.00		2'000.00			
622.4250.003 Vendite carte giornaliere		40'000.00		40'000.00		
622 Traffico regionale e d'agglomerato	631'000.00	40'000.00	617'000.00	40'000.00		
Saldo		591'000.00		577'000.00		
6 Trasporti e comunicazioni	1'849'960.00	269'200.00	1'743'200.00	269'200.00		

PREVENTIVO CONTO ECONOMICO 2022

Dettaglio per dicasteri	Preventivo 2022		Preventivo 2021		Consuntivo 2020	
	Spese	Ricavi	Spese	Ricavi	Spese	Ricavi
7 Protezione dell'ambiente e pianificazione del territorio						
710 Approvvigionamento idrico						
710.3100.001	Acquisto stampati e materiale di cancelleria	500.00		2'000.00		
710.3101.030	Acquisto acqua potabile	320'000.00		252'000.00		
710.3102.001	Pubblicazioni e inserzioni	500.00		500.00		
710.3111.000	Acquisto macchinari e attrezzature	10'000.00		3'000.00		
710.3113.000	Acquisto apparecchiature informatiche	2'000.00		2'000.00		
710.3120.002	Spese per energia elettrica	65'000.00		65'000.00		
710.3130.000	Affrancazioni postali	2'000.00		2'000.00		
710.3130.001	Spese bancarie	1'500.00		1'500.00		
710.3130.025	Tasse radiotelevisive	1'000.00		1'000.00		
710.3130.031	Teletrasmissione	4'500.00		4'500.00		
710.3130.038	Servizio imbustazione Kölliker	1'500.00				
710.3131.000	Onorari per consulenze e progetti	5'000.00		5'000.00		
710.3132.000	Spese legali	15'000.00		15'000.00		
710.3132.020	Spese per analisi acqua potabile	1'000.00		1'000.00		
710.3134.000	Assicurazione stabili e strutture	1'800.00		1'800.00		
710.3134.003	Assicurazione apparecchiature e attrezzature	800.00		800.00		
710.3143.003	Manutenzione condotte acqua potabile	90'000.00		90'000.00		
710.3144.008	Manutenzione serbatoi acqua potabile	10'000.00		10'000.00		
710.3151.010	Manutenzione contatori	500.00		500.00		
710.3181.000	Perdite su crediti	500.00		500.00		
710.3190.000	Franchigie assicurative	1'000.00		1'000.00		
710.3511.100	Versamento al fondo Approvvigionamento idrico	10'530.00		40'700.00		
710.3614.000	Prestazione tecnica AGE Chiasso	190'000.00		190'000.00		
710.3632.116	Contributo al Consorzio acquedotto regionale	19'000.00		18'000.00		
710.3632.118	Contributo al Consorzio arginature basso Mendrisio	3'900.00				
710.3632.136	Consorzio Acquedotti PGA Polo 3	10'000.00				
710.3910.000	Addebito prestazioni del personale	10'000.00		10'000.00		
710.3940.000	Addebito per interessi	85'000.00		85'000.00		
710.3950.100	Addebito ammortamenti	224'670.00		201'000.00		
710.4210.002	Tasse solleciti e diffide		500.00		500.00	
710.4240.002	Fornitura acqua potabile agli utenti		1'080'000.00		996'600.00	
710.4240.004	Tasse allacciamento acqua potabile		1'200.00		1'200.00	
710.4240.012	Tassa idranti		5'000.00		5'000.00	
710.4260.002	Rimborsi spese esecutive		500.00		500.00	
710 Approvvigionamento idrico		1'087'200.00	1'087'200.00	1'003'800.00	1'003'800.00	
Saldo						
720 Depurazione delle acque						
720.3100.001	Acquisto stampati e materiale di cancelleria	500.00		2'000.00		
720.3130.000	Affrancazioni postali	1'000.00		1'000.00		
720.3130.025	Tasse radiotelevisive	1'000.00		1'000.00		
720.3130.038	Servizio imbustazione Kölliker	1'500.00				
720.3143.002	Manutenzione canalizzazioni	40'000.00		35'000.00		
720.3500.200	Accantonamento per manutenzione str. canalizzazioni	15'000.00		15'000.00		

PREVENTIVO CONTO ECONOMICO 2022

Dettaglio per dicasteri	Preventivo 2022		Preventivo 2021		Consuntivo 2020	
	Spese	Ricavi	Spese	Ricavi	Spese	Ricavi
720.3511.200 Versamento al fondo Depurazione delle acque	5'060.00		2'400.00			
720.3632.130 Contributo al Consorzio depurazione acque	410'000.00		410'000.00			
720.3910.000 Addebito prestazioni del personale	10'000.00		10'000.00			
720.3940.000 Addebito per interessi	15'000.00		15'000.00			
720.3950.100 Addebito ammortamenti	89'340.00		92'000.00			
720.4210.002 Tasse solleciti e diffide		400.00		400.00		
720.4240.005 Tasse allacciamento canalizzazione		3'000.00		3'000.00		
720.4240.006 Tassa d'uso fognatura		365'000.00		365'000.00		
720.4240.021 Tassa d'uso fognatura rete viaria comunale		180'000.00		180'000.00		
720.4500.200 Prelevamento per manutenzione str. canalizzazioni		40'000.00		35'000.00		
720 Depurazione delle acque	588'400.00	588'400.00	583'400.00	583'400.00		
Saldo						
730 Eliminazione dei rifiuti						
730.3100.001 Acquisto stampati e materiale di cancelleria	500.00		2'500.00			
730.3101.013 Acquisto sacchi RSU	40'000.00		40'000.00			
730.3101.015 Materiale diverso di consumo	1'000.00		1'000.00			
730.3101.017 Acquisto fascette smaltimento vegetali	5'000.00		5'000.00			
730.3101.018 Commissione rivendita sacchi rifiuti e fascette ve	8'000.00		8'000.00			
730.3111.004 Acquisto contenitori rifiuti	8'000.00		5'000.00			
730.3130.000 Affrancazioni postali	2'000.00		2'000.00			
730.3130.012 Smaltimento pneumatici	100.00		100.00			
730.3130.013 Raccolta vegetali	30'000.00		40'000.00			
730.3130.014 Raccolta ingombranti	23'000.00		23'000.00			
730.3130.015 Raccolta e smaltimento vetro	28'000.00		23'000.00			
730.3130.016 Raccolta rifiuti solidi urbani RSU	65'000.00		80'000.00			
730.3130.017 Raccolta e smaltimento carta	40'000.00		30'000.00			
730.3130.018 Raccolta materiale vario	10'000.00		9'000.00			
730.3130.019 Raccolta e smaltimento ferro ed alluminio	13'000.00		8'700.00			
730.3130.020 Raccolta e smaltimento plastica	24'000.00		17'000.00			
730.3130.021 Raccolta e smaltimento olii esausti	4'000.00		1'600.00			
730.3130.022 Smaltimento scarti vegetali	30'000.00		50'000.00			
730.3130.023 Eliminazione carcasse animali	2'500.00		2'500.00			
730.3130.025 Tasse radiotelevisive	500.00		500.00			
730.3130.034 Raccolta e smaltimento umido	25'000.00		25'000.00			
730.3130.035 Altre prestazioni di terzi	500.00					
730.3130.038 Servizio imbustazione Kölliker	1'500.00					
730.3130.043 Raccolta e smaltimento polistirolo	6'000.00					
730.3151.005 Manutenzione cassonetti rifiuti	4'000.00		2'000.00			
730.3160.001 Affitto terreno parrocchiale ecocentro	10'000.00		10'000.00			
730.3181.000 Perdite su crediti	15'000.00		17'000.00			
730.3511.300 Versamento al fondo Eliminazione dei rifiuti	230.00		600.00			
730.3611.002 Smaltimento nettezza urbana - ACR	120'000.00		120'000.00			
730.3910.000 Addebito prestazioni del personale	120'000.00		107'000.00			
730.3950.100 Addebito ammortamenti	7'270.00		4'000.00			
730.4210.002 Tasse solleciti e diffide		2'000.00		3'500.00		
730.4240.007 Tassa base raccolta rifiuti		305'000.00		305'000.00		

PREVENTIVO CONTO ECONOMICO 2022

Dettaglio per dicasteri	Preventivo 2022		Preventivo 2021		Consuntivo 2020	
	Spese	Ricavi	Spese	Ricavi	Spese	Ricavi
730.4240.008 Tassa sul sacco		150'000.00		190'000.00		
730.4240.010 Tassa smaltimento scarti vegetali		60'000.00		95'000.00		
730.4240.022 Tassa rifiuti servizi comuni amministrazione		114'000.00		30'500.00		
730.4250.016 Vendita secchielli umido		100.00		500.00		
730.4260.020 Contributo Vetroswiss rimborso smaltimento vetro		10'000.00		9'000.00		
730.4270.001 Contravvenzioni raccolta rifiuti		3'000.00		1'000.00		
730 Eliminazione dei rifiuti	644'100.00	644'100.00	634'500.00	634'500.00		
Saldo						
741 Protezione ambiente ed arginature						
741.3142.000 Manutenzione argini	20'000.00		28'000.00			
741.3612.001 Contributo Bosco di protezione Pulisin	30'000.00					
741.3632.118 Contributo al Consorzio arginature basso Mendrisio	29'200.00		29'200.00			
741.3910.000 Addebito prestazioni del personale	17'000.00		17'000.00			
741.3950.100 Addebito ammortamenti			5'000.00			
741 Protezione ambiente ed arginature	96'200.00		79'200.00			
Saldo		96'200.00		79'200.00		
771 Cimitero San Giorgio						
771.3101.000 Acquisto materiale di pulizia ed igienico	3'500.00		3'500.00			
771.3101.001 Acquisto materiale manutenzioni strutture	3'000.00		2'000.00			
771.3111.000 Acquisto macchinari e attrezzature	1'000.00		3'000.00			
771.3120.002 Spese per energia elettrica	3'900.00		3'900.00			
771.3120.010 Acqua potabile amministrazione comunale	800.00		800.00			
771.3130.028 Spese per ricorrenze defunti	1'600.00		1'600.00			
771.3130.037 Sacchi rifiuti ad uso dell'amministrazione comunale	100.00		100.00			
771.3130.041 Tassa rifiuti amministrazione comunale	1'000.00		1'000.00			
771.3130.042 Tassa uso fognatura amministrazione comunale	700.00		700.00			
771.3134.000 Assicurazione stabili e strutture	1'000.00		1'000.00			
771.3134.003 Assicurazione apparecchiature e attrezzature	50.00		50.00			
771.3144.004 Manutenzione cimitero	30'000.00		30'000.00			
771.3910.000 Addebito prestazioni del personale	57'000.00		57'000.00			
771.3950.100 Addebito ammortamenti	12'050.00		12'000.00			
771.4240.009 Tasse cimitero		30'000.00		30'000.00		
771 Cimitero San Giorgio	115'700.00	30'000.00	116'650.00	30'000.00		
Saldo		85'700.00		86'650.00		
7 Protezione dell'ambiente e pianificazione del territorio	2'531'600.00	2'349'700.00	2'417'550.00	2'251'700.00		

PREVENTIVO CONTO ECONOMICO 2022

Dettaglio per dicasteri	Preventivo 2022		Preventivo 2021		Consuntivo 2020	
	Spese	Ricavi	Spese	Ricavi	Spese	Ricavi
8 Economia pubblica						
871 Elettricità						
871.3500.500 Versamento al fondo FER	190'000.00		190'000.00			
871.4250.010 Rimunerazione energia prodotta scuola elementare		21'000.00		21'000.00		
871.4250.015 Rimunerazione energia prodotta scuola infanzia		10'000.00		10'000.00		
871.4631.003 Contributo per il fondo FER		190'000.00		190'000.00		
871 Elettricità	190'000.00	221'000.00	190'000.00	221'000.00		
Saldo	31'000.00		31'000.00			
8 Economia pubblica	190'000.00	221'000.00	190'000.00	221'000.00		

PREVENTIVO CONTO ECONOMICO 2022

Dettaglio per dicasteri	Preventivo 2022		Preventivo 2021		Consuntivo 2020	
	Spese	Ricavi	Spese	Ricavi	Spese	Ricavi
9 Finanze e imposte						
910 Imposte comunali						
910.3181.000 Perdite su crediti	140'000.00		130'000.00			
910.4000.100 Imposte persone fisiche anni precedenti		1'100'000.00		900'000.00		
910.4002.000 Imposte alla fonte		800'000.00		900'000.00		
910.4009.000 Imposte su liquidazioni di capitali e speciali		300'000.00		250'000.00		
910.4010.100 Imposte persone giuridiche anni precedenti		50'000.00		100'000.00		
910.4290.000 Recupero crediti da ACB, condoni e abbandoni		5'000.00		10'000.00		
910.4601.003 Ripartizione tra Comuni gettito persone giuridiche		65'000.00		65'000.00		
910 Imposte comunali	140'000.00	2'320'000.00	130'000.00	2'225'000.00		
Saldo	2'180'000.00		2'095'000.00			
930 Perequazione finanziaria e compensazione degli oneri						
930.3622.800 Contributo al fondo di perequazione	25'000.00		25'000.00			
930.4622.700 Contributo di livellamento		600'000.00		480'000.00		
930 Perequazione finanziaria e compensazione degli oneri	25'000.00	600'000.00	25'000.00	480'000.00		
Saldo	575'000.00		455'000.00			
961 Interessi						
961.3401.000 Postfinance PF 005369 29.11.2017-29.11.2027	39'000.00		39'000.00			
961.3401.001 Raiffeisen 10676.86 29.11.2017-29.11.2025	20'000.00		20'000.00			
961.3401.002 Raiffeisen 10676.46 29.11.2017-29.11.2022	14'000.00		15'000.00			
961.3401.003 Postfinance PF.003822 02.03.2015-03.03.2025	10'000.00		10'000.00			
961.3401.004 Postfinance PF.003177 13.03.2014-13.03.2024	70'000.00		70'000.00			
961.3401.005 UBS 26.04.2011-26.04.2021			24'000.00			
961.3401.006 Interessi nuovi prestiti	18'000.00		25'000.00			
961.3499.000 Interessi remuneratori su imposte	10'000.00		10'000.00			
961.4400.000 Interessi depositi in conto corrente		-10'000.00				
961.4401.000 Interessi dilazioni crediti		60'000.00		60'000.00		
961.4940.000 Accrediti per interessi		176'000.00		176'000.00		
961 Interessi	181'000.00	226'000.00	213'000.00	236'000.00		
Saldo	45'000.00		23'000.00			
990 Ammortamenti beni amministrativi						
990.3300.000 Ammortamento terreni	66'490.00		67'000.00			
990.3300.100 Ammortamento rete viaria comunale	60'280.00		62'000.00			
990.3300.101 Ammortamento aree di posteggio	30'380.00		40'000.00			
990.3300.102 Ammortamento illuminazione pubblica	23'210.00		24'000.00			
990.3300.300 Ammortamento canalizzazioni	53'660.00		53'000.00			
990.3300.301 Ammortamento serbatoi e condotte acqua potabile	127'900.00		126'000.00			
990.3300.350 Ammortamento cimitero comunale			12'000.00			
990.3300.400 Ammortamento stabili e strutture	192'890.00		191'000.00			
990.3300.600 Ammortamento veicoli e macchine	116'830.00		125'000.00			
990.3300.601 Ammortamento apparecchiature e attrezzature AP	51'390.00		26'000.00			

PREVENTIVO CONTO ECONOMICO 2022

Dettaglio per dicasteri	Preventivo 2022		Preventivo 2021		Consuntivo 2020	
	Spese	Ricavi	Spese	Ricavi	Spese	Ricavi
990.3320.900 Ammortamento altri investimenti immateriali	90'420.00		95'000.00			
990.3660.100 Ammortamenti contribuiti al Cantone	34'600.00		55'000.00			
990.3660.200 Ammortamenti contribuiti al Consorzio depurazione	14'700.00		14'000.00			
990.3660.201 Ammortamenti contribuiti ai Comuni	33'000.00		39'000.00			
990.3660.202 Ammortamenti contribuiti ai Consorzi			2'000.00			
990.3660.203 Ammortamenti contribuiti ad altri enti locali	850.00		25'000.00			
990.3660.204 Ammortamenti consorzio ARM	24'690.00		29'000.00			
990.4950.100 Accredito ammortamenti		921'290.00		985'000.00		
990 Ammortamenti beni amministrativi	921'290.00	921'290.00	985'000.00	985'000.00		
Saldo						
9 Finanze e imposte	1'267'290.00	4'067'290.00	1'353'000.00	3'926'000.00		
Totali spese e ricavi	20'687'840.00	9'628'840.00	20'294'850.00	9'578'650.00	0.00	0.00
Fabbisogno d'imposta		11'059'000.00				
Fabbisogno d'imposta				10'716'200.00		
Disavanzo d'esercizio						
Totali a pareggio	20'687'840.00	20'687'840.00	20'294'850.00	20'294'850.00	0.00	0.00

PREVENTIVO CONTO ECONOMICO 2022

Dettaglio per gruppi di spesa e ricavi	Preventivo 2022		Preventivo 2021		Consuntivo 2020	
	Spese	Ricavi	Spese	Ricavi	Spese	Ricavi
Autorità e commissioni						
011.3000.000	Onorari municipali	85'000.00		85'000.00		
011.3000.001	Gettoni di presenza ai commissari	5'000.00		5'000.00		
3000	Stipendi e onorari ad autorità e commissioni	90'000.00		90'000.00		
300	Autorità e commissioni	90'000.00		90'000.00		
Stipendi del personale						
022.3010.000	Stipendi del personale amministrativo	773'000.00		740'000.00		
022.3010.001	Stipendi del personale amministrativo ufficio tecn	354'000.00		420'000.00		
022.3010.003	Stipendi del personale ufficio tecnico squadra est	678'000.00		676'000.00		
022.3010.020	Stipendi del personale ausiliario e temporaneo	40'000.00		38'700.00		
140.3010.006	Mercede ai curatori	70'000.00		70'000.00		
211.3010.002	Stipendi direzione scolastica	86'000.00		80'500.00		
211.3010.004	Stipendi del personale in pianta stabile	238'000.00		232'000.00		
211.3010.020	Stipendi del personale ausiliario e temporaneo	85'000.00		97'000.00		
212.3010.002	Stipendi direzione scolastica	173'000.00		175'000.00		
212.3010.004	Stipendi del personale in pianta stabile	77'000.00		77'000.00		
212.3010.020	Stipendi del personale ausiliario e temporaneo	72'000.00		79'050.00		
215.3010.007	Stipendi al personale per trasporti allievi dentis	1'400.00		1'400.00		
215.3010.020	Stipendi del personale ausiliario e temporaneo	2'400.00		2'400.00		
3010	Stipendi per il personale amministrativo e d'esercizio	2'649'800.00		2'689'050.00		
301	Stipendi del personale	2'649'800.00		2'689'050.00		
Stipendi dei docenti						
211.3020.000	Stipendi ai docenti	585'000.00		590'000.00		
211.3020.001	Stipendi supplenze docenti	30'000.00		30'000.00		
212.3020.000	Stipendi ai docenti	1'221'000.00		1'455'000.00		
212.3020.001	Stipendi supplenze docenti	60'000.00		60'000.00		
212.3020.002	Compenso agli animatori corsi ricreativi	18'000.00		12'000.00		
212.3020.004	Compenso agli animatori scuola montana	3'600.00		3'600.00		
215.3020.003	Compenso educatori profilassi dentaria	4'200.00		4'200.00		
3020	Stipendi dei docenti	1'921'800.00		2'154'800.00		
302	Stipendi dei docenti	1'921'800.00		2'154'800.00		
Assegni e indennità						
022.3041.000	Indennità economia domestica del personale	4'200.00		5'400.00		
3041	Indennità economia domestica	4'200.00		5'400.00		
022.3049.000	Indennità per picchetti	3'500.00		3'500.00		
3049	Altri assegni e indennità	3'500.00		3'500.00		
304	Assegni e indennità	7'700.00		8'900.00		
Contributi del datore di lavoro						
011.3050.000	Contributi avs, ad, ai, ipg del personale	4'400.00		4'500.00		
022.3050.000	Contributi avs, ad, ai, ipg del personale	122'000.00		125'000.00		
140.3050.000	Contributi avs, ad, ai, ipg del personale	4'500.00		4'500.00		
211.3050.000	Contributi avs, ad, ai, ipg del personale	26'500.00		26'000.00		
211.3050.001	Contributi avs, ad, ai, ipg dei docenti	41'400.00		40'000.00		
212.3050.000	Contributi avs, ad, ai, ipg del personale	21'500.00		18'000.00		
212.3050.001	Contributi avs, ad, ai, ipg dei docenti	86'000.00		100'000.00		

PREVENTIVO CONTO ECONOMICO 2022

Dettaglio per gruppi di spesa e ricavi	Preventivo 2022		Preventivo 2021		Consuntivo 2020	
	Spese	Ricavi	Spese	Ricavi	Spese	Ricavi
215.3050.000 Contributi avs, ad, ai, ipg del personale	250.00		250.00			
215.3050.001 Contributi avs, ad, ai, ipg dei docenti	250.00		250.00			
3050 Contributi AVS, AI, IPG, AD; spese amministrative	306'800.00		318'500.00			
022.3052.000 Contributo cassa pensione del personale	150'000.00		152'500.00			
211.3052.000 Contributo cassa pensione del personale	27'000.00		26'500.00			
211.3052.001 Contributo cassa pensione dei docenti	77'000.00		77'000.00			
212.3052.000 Contributo cassa pensione del personale	19'000.00		12'000.00			
212.3052.001 Contributo cassa pensione dei docenti	200'000.00		198'000.00			
3052 Contributi alla cassa pensione	473'000.00		466'000.00			
022.3053.000 Assicurazione infortuni del personale	7'500.00		7'500.00			
022.3053.002 Assicurazione responsabilità civile del personale	21'000.00		21'000.00			
211.3053.000 Assicurazione infortuni del personale	2'000.00		2'000.00			
211.3053.001 Assicurazione infortuni dei docenti	1'300.00		1'300.00			
212.3053.000 Assicurazione infortuni del personale	1'200.00		1'400.00			
212.3053.001 Assicurazione infortuni dei docenti	2'400.00		2'900.00			
215.3053.000 Assicurazione infortuni del personale	100.00		100.00			
215.3053.001 Assicurazione infortuni dei docenti	100.00		100.00			
3053 Premi all'assicurazione contro gli infortuni e RC	35'600.00		36'300.00			
011.3054.000 Contributi alla cassa per assegni figli personale	1'900.00		1'900.00			
022.3054.000 Contributi alla cassa per assegni figli personale	45'000.00		45'000.00			
140.3054.000 Contributi alla cassa per assegni figli personale	1'700.00		1'700.00			
211.3054.000 Contributi alla cassa per assegni figli personale	10'000.00		10'200.00			
211.3054.001 Contributi alla cassa per assegni figli docenti	15'300.00		14'600.00			
212.3054.000 Contributi alla cassa per assegni figli personale	3'500.00		7'600.00			
212.3054.001 Contributi alla cassa per assegni figli docenti	31'200.00		36'800.00			
215.3054.000 Contributi alla cassa per assegni figli personale	100.00		100.00			
215.3054.001 Contributi alla cassa per assegni figli docenti	100.00		100.00			
3054 Contributi alla cassa per assegni figli	108'800.00		118'000.00			
022.3055.000 Assicurazione malattia del personale	35'000.00		38'500.00			
211.3055.000 Assicurazione malattia del personale	8'400.00		8'000.00			
211.3055.001 Assicurazione malattia dei docenti	12'000.00		12'000.00			
212.3055.000 Assicurazione malattia del personale	6'800.00		6'600.00			
212.3055.001 Assicurazione malattia dei docenti	26'800.00		26'800.00			
3055 Premi assicurazione indennità giornaliera in caso di malattia	89'000.00		91'900.00			
305 Contributi del datore di lavoro	1'013'200.00		1'030'700.00			
Prestazioni di previdenza del datore di lavoro						
022.3060.000 Indennità ai pensionati	82'600.00		87'000.00			
3060 Pensioni, rendite o parti di rendita, inclusi rincari	82'600.00		87'000.00			
022.3064.000 Rendita ponte comunale	23'000.00		11'500.00			
3064 Rendite ponte	23'000.00		11'500.00			
306 Prestazioni di previdenza del datore di lavoro	105'600.00		98'500.00			
Altre spese per il personale						

PREVENTIVO CONTO ECONOMICO 2022

Dettaglio per gruppi di spesa e ricavi	Preventivo 2022		Preventivo 2021		Consuntivo 2020	
	Spese	Ricavi	Spese	Ricavi	Spese	Ricavi
011.3090.000 Formazione continua e perfezionamento	2'000.00		2'000.00			
022.3090.000 Formazione continua e perfezionamento	6'000.00		4'000.00			
211.3090.000 Formazione continua e perfezionamento	5'000.00		5'000.00			
212.3090.000 Formazione continua e perfezionamento	5'000.00		5'000.00			
3090 Formazione continua del personale	18'000.00		16'000.00			
022.3099.000 Altre spese per il personale	2'200.00		2'200.00			
211.3099.000 Altre spese per il personale	3'000.00		3'000.00			
212.3099.000 Altre spese per il personale	3'000.00		3'000.00			
3099 Altre spese per il personale	8'200.00		8'200.00			
309 Altre spese per il personale	26'200.00		24'200.00			
30 Spese per il personale	5'814'300.00		6'096'150.00			
Spese per materiale e merci						
011.3100.000 Materiale votazioni ed elezioni			5'000.00			
022.3100.001 Acquisto stampati e materiale di cancelleria	10'000.00		11'000.00			
212.3100.001 Acquisto stampati e materiale di cancelleria	6'000.00		6'000.00			
544.3100.003 Opuscolo anziani	10'000.00		6'000.00			
710.3100.001 Acquisto stampati e materiale di cancelleria	500.00		2'000.00			
720.3100.001 Acquisto stampati e materiale di cancelleria	500.00		2'000.00			
730.3100.001 Acquisto stampati e materiale di cancelleria	500.00		2'500.00			
3100 Materiale d'ufficio	27'500.00		34'500.00			
022.3101.000 Acquisto materiale di pulizia ed igienico	4'300.00		4'300.00			
022.3101.001 Acquisto materiale manutenzioni strutture	4'000.00		4'000.00			
022.3101.002 Acquisto carburante	16'000.00		16'000.00			
022.3101.003 Acquisto prodotto trattamento flavescenza	100.00		100.00			
022.3101.004 Acquisto materiali per disinfezioni	3'000.00		3'000.00			
022.3101.007 Acquisto nomenclature civiche per abitazioni	1'000.00		1'000.00			
022.3101.015 Materiale diverso di consumo	10'000.00		10'000.00			
111.3101.016 Acquisto sacchetti escrementi animali	3'000.00		1'500.00			
111.3101.031 Ampliamento videosorveglianza	10'000.00					
211.3101.000 Acquisto materiale di pulizia ed igienico	6'000.00		4'500.00			
211.3101.001 Acquisto materiale manutenzioni strutture	2'000.00		2'000.00			
211.3101.002 Acquisto carburante	4'000.00		4'000.00			
212.3101.000 Acquisto materiale di pulizia ed igienico	9'500.00		8'000.00			
212.3101.001 Acquisto materiale manutenzioni strutture	2'000.00		2'000.00			
341.3101.000 Acquisto materiale di pulizia ed igienico	2'000.00		2'000.00			
341.3101.001 Acquisto materiale manutenzioni strutture	30'000.00		25'000.00			
341.3101.002 Acquisto carburante	1'000.00		1'000.00			
342.3101.001 Acquisto materiale manutenzioni strutture	1'000.00		1'000.00			
344.3101.001 Acquisto materiale manutenzioni strutture	3'000.00		3'000.00			
432.3101.000 Acquisto materiale di pulizia ed igienico			10'000.00			
615.3101.006 Acquisto sale antigelo	5'000.00		5'000.00			
615.3101.008 Acquisto nomenclature stradali	1'000.00		1'000.00			

PREVENTIVO CONTO ECONOMICO 2022

Dettaglio per gruppi di spesa e ricavi	Preventivo 2022		Preventivo 2021		Consuntivo 2020	
	Spese	Ricavi	Spese	Ricavi	Spese	Ricavi
615.3101.009 Acquisto vernice per segnaletica stradale	2'000.00		5'000.00			
615.3101.010 Acquisto lampade stradali	2'000.00		3'000.00			
615.3101.011 Acquisto arredo urbano	5'000.00		5'000.00			
615.3101.019 Acquisto luminarie	10'000.00		10'000.00			
616.3101.005 Acquisto materiale per parchimetri	1'000.00		1'000.00			
622.3101.012 Acquisto abbonamenti carte giornaliere	40'000.00		40'000.00			
710.3101.030 Acquisto acqua potabile	320'000.00		252'000.00			
730.3101.013 Acquisto sacchi RSU	40'000.00		40'000.00			
730.3101.015 Materiale diverso di consumo	1'000.00		1'000.00			
730.3101.017 Acquisto fascette smaltimento vegetali	5'000.00		5'000.00			
730.3101.018 Commissione rivendita sacchi rifiuti e fascette ve	8'000.00		8'000.00			
771.3101.000 Acquisto materiale di pulizia ed igienico	3'500.00		3'500.00			
771.3101.001 Acquisto materiale manutenzioni strutture	3'000.00		2'000.00			
3101 Materiale d'esercizio e di consumo	558'400.00		483'900.00			
022.3102.001 Pubblicazioni e inserzioni	6'000.00		6'000.00			
022.3102.002 Calendario comunale	10'000.00		10'000.00			
022.3102.003 Informazione alla popolazione	10'000.00					
432.3102.001 Pubblicazioni e inserzioni			2'000.00			
710.3102.001 Pubblicazioni e inserzioni	500.00		500.00			
3102 Stampati, pubblicazioni	26'500.00		18'500.00			
022.3103.000 Libri, giornali e letteratura	4'000.00		4'000.00			
211.3103.001 Libri per biblioteca			2'000.00			
212.3103.001 Libri per biblioteca	6'000.00		6'000.00			
3103 Letteratura specializzata, riviste	10'000.00		12'000.00			
211.3104.000 Materiale scolastico e didattico	10'000.00		10'000.00			
211.3104.001 Manifestazioni annuali	2'000.00		2'000.00			
212.3104.000 Materiale scolastico e didattico	60'000.00		64'000.00			
212.3104.001 Manifestazioni annuali	3'000.00		3'000.00			
212.3104.002 Materiali scolastico corsi ricreativi	4'500.00		4'500.00			
212.3104.003 Materiale scolastico scuola montana	500.00		500.00			
212.3104.004 Progetto Dillo Forte	7'000.00					
215.3104.000 Materiale scolastico e didattico	500.00		500.00			
3104 Materiale scolastico	87'500.00		84'500.00			
211.3105.001 Acquisto derrate alimentari	60'000.00		60'000.00			
3105 Derrate alimentari	60'000.00		60'000.00			
022.3106.000 Materiale sanitario e medicinali	500.00		500.00			
211.3106.000 Materiale sanitario e medicinali	200.00		200.00			
212.3106.000 Materiale sanitario e medicinali	500.00		1'200.00			
341.3106.000 Materiale sanitario e medicinali	500.00		500.00			
3106 Materiale medico	1'700.00		2'400.00			
310 Spese per materiale e merci	771'600.00		695'800.00			
Investimenti non attivabili						
022.3110.000 Acquisto apparecchiature d'ufficio	15'000.00		20'000.00			
211.3110.000 Acquisto apparecchiature d'ufficio	4'000.00		4'000.00			
212.3110.000 Acquisto apparecchiature d'ufficio	1'000.00		1'000.00			
3110 Mobili e apparecchi d'ufficio	20'000.00		25'000.00			
022.3111.000 Acquisto macchinari e attrezzature	30'000.00		30'000.00			
211.3111.000 Acquisto macchinari e attrezzature	12'000.00		12'000.00			
212.3111.000 Acquisto macchinari e attrezzature	10'000.00		10'000.00			

PREVENTIVO CONTO ECONOMICO 2022

Dettaglio per gruppi di spesa e ricavi	Preventivo 2022		Preventivo 2021		Consuntivo 2020	
	Spese	Ricavi	Spese	Ricavi	Spese	Ricavi
329.3111.000 Acquisto macchinari e attrezzature	1'000.00		1'000.00			
341.3111.000 Acquisto macchinari e attrezzature	10'000.00		10'000.00			
615.3111.002 Acquisto segnaletica stradale	5'000.00		5'000.00			
616.3111.006 Acquisto parchimetro	5'000.00		10'000.00			
710.3111.000 Acquisto macchinari e attrezzature	10'000.00		3'000.00			
730.3111.004 Acquisto contenitori rifiuti	8'000.00		5'000.00			
771.3111.000 Acquisto macchinari e attrezzature	1'000.00		3'000.00			
3111 Altri mobili e macchinari, apparecchiature, attrezzi, veicoli	92'000.00		89'000.00			
022.3112.000 Abbigliamento di servizio	5'000.00		4'000.00			
111.3112.001 Abbigliamento ausiliario di polizia	2'000.00		2'000.00			
211.3112.000 Abbigliamento di servizio	1'500.00		1'500.00			
212.3112.000 Abbigliamento di servizio	500.00		500.00			
3112 Abiti, biancheria, tendaggi	9'000.00		8'000.00			
022.3113.000 Acquisto apparecchiature informatiche	27'000.00		27'000.00			
211.3113.000 Acquisto apparecchiature informatiche	1'000.00		1'000.00			
212.3113.000 Acquisto apparecchiature informatiche	1'000.00		1'000.00			
710.3113.000 Acquisto apparecchiature informatiche	2'000.00		2'000.00			
3113 Apparecchiature informatiche	31'000.00		31'000.00			
022.3118.000 Acquisto licenze informatiche	20'000.00		5'000.00			
211.3118.000 Acquisto licenze informatiche	1'000.00		1'000.00			
212.3118.000 Acquisto licenze informatiche	1'000.00		1'000.00			
3118 Investimenti immateriali	22'000.00		7'000.00			
311 Investimenti non attivabili	174'000.00		160'000.00			
Approvvigionamento e smaltimento (BA)						
022.3120.000 Spese per riscaldamento	12'000.00		12'000.00			
022.3120.002 Spese per energia elettrica	12'000.00		12'000.00			
022.3120.010 Acqua potabile amministrazione comunale	3'500.00		3'500.00			
150.3120.011 Contributo per idranti	5'000.00		5'000.00			
211.3120.000 Spese per riscaldamento	9'000.00		9'000.00			
211.3120.002 Spese per energia elettrica	18'000.00		18'000.00			
211.3120.010 Acqua potabile amministrazione comunale	4'000.00		4'000.00			
212.3120.000 Spese per riscaldamento	30'000.00		30'000.00			
212.3120.002 Spese per energia elettrica	14'000.00		14'000.00			
212.3120.010 Acqua potabile amministrazione comunale	3'500.00		3'500.00			
341.3120.000 Spese per riscaldamento	10'000.00		10'000.00			
341.3120.002 Spese per energia elettrica	16'000.00		16'000.00			
341.3120.010 Acqua potabile amministrazione comunale	3'500.00		3'500.00			
342.3120.010 Acqua potabile amministrazione comunale	500.00		500.00			
344.3120.002 Spese per energia elettrica	380.00		380.00			
344.3120.010 Acqua potabile amministrazione comunale	800.00		800.00			
615.3120.003 Illuminazione rete viaria comunale	40'000.00		40'000.00			
710.3120.002 Spese per energia elettrica	65'000.00		65'000.00			
771.3120.002 Spese per energia elettrica	3'900.00		3'900.00			
771.3120.010 Acqua potabile amministrazione comunale	800.00		800.00			
3120 Approvvigionamento (consumo) e smaltimento (BA)	251'880.00		251'880.00			
312 Approvvigionamento e smaltimento (BA)	251'880.00		251'880.00			

PREVENTIVO CONTO ECONOMICO 2022

Dettaglio per gruppi di spesa e ricavi	Preventivo 2022		Preventivo 2021		Consuntivo 2020	
	Spese	Ricavi	Spese	Ricavi	Spese	Ricavi
Prestazioni per servizi e onorari						
022.3130.000	30'000.00		30'000.00			
022.3130.001	20'000.00		15'000.00			
022.3130.002	35'000.00		35'000.00			
022.3130.004	13'000.00		8'000.00			
022.3130.035	5'000.00		5'000.00			
022.3130.037	1'000.00		200.00			
022.3130.038	15'000.00		12'000.00			
022.3130.039	1'000.00		1'000.00			
022.3130.041	500.00		500.00			
022.3130.042	1'200.00		1'200.00			
141.3130.029	1'000.00		1'000.00			
211.3130.000	1'000.00		1'000.00			
211.3130.004	500.00		500.00			
211.3130.006	500.00		500.00			
211.3130.037	2'200.00		2'200.00			
211.3130.041	10'000.00		1'000.00			
211.3130.042	1'100.00		1'100.00			
212.3130.000	800.00		800.00			
212.3130.004	1'300.00		1'300.00			
212.3130.006	1'000.00		1'000.00			
212.3130.007	4'500.00		4'500.00			
212.3130.008	1'200.00		1'200.00			
212.3130.024	39'200.00		39'200.00			
212.3130.030	3'000.00		3'000.00			
212.3130.037	5'000.00		2'200.00			
212.3130.041	5'000.00		1'000.00			
212.3130.042	900.00		900.00			
329.3130.006	15'000.00		15'000.00			
329.3130.009	20'000.00		20'000.00			
329.3130.010	15'000.00		15'000.00			
330.3130.003	6'000.00		6'000.00			
341.3130.004	100.00		100.00			
341.3130.037	100.00		100.00			
341.3130.041	13'000.00		13'000.00			
341.3130.042	900.00		900.00			
342.3130.041	1'000.00		1'000.00			
344.3130.032	10'000.00		10'000.00			
344.3130.033	15'000.00		15'000.00			
344.3130.037	100.00		100.00			
344.3130.041	5'000.00		5'000.00			
344.3130.042	100.00		100.00			
615.3130.040	194'000.00		194'000.00			
615.3130.041	7'000.00		7'000.00			
616.3130.041	1'000.00		1'000.00			

PREVENTIVO CONTO ECONOMICO 2022

Dettaglio per gruppi di spesa e ricavi	Preventivo 2022		Preventivo 2021		Consuntivo 2020	
	Spese	Ricavi	Spese	Ricavi	Spese	Ricavi
710.3130.000 Affrancazioni postali	2'000.00		2'000.00			
710.3130.001 Spese bancarie	1'500.00		1'500.00			
710.3130.025 Tasse radiotelevisive	1'000.00		1'000.00			
710.3130.031 Teletrasmissione	4'500.00		4'500.00			
710.3130.038 Servizio imbustazione Kölliker	1'500.00					
720.3130.000 Affrancazioni postali	1'000.00		1'000.00			
720.3130.025 Tasse radiotelevisive	1'000.00		1'000.00			
720.3130.038 Servizio imbustazione Kölliker	1'500.00					
730.3130.000 Affrancazioni postali	2'000.00		2'000.00			
730.3130.012 Smaltimento pneumatici	100.00		100.00			
730.3130.013 Raccolta vegetali	30'000.00		40'000.00			
730.3130.014 Raccolta ingombranti	23'000.00		23'000.00			
730.3130.015 Raccolta e smaltimento vetro	28'000.00		23'000.00			
730.3130.016 Raccolta rifiuti solidi urbani RSU	65'000.00		80'000.00			
730.3130.017 Raccolta e smaltimento carta	40'000.00		30'000.00			
730.3130.018 Raccolta materiale vario	10'000.00		9'000.00			
730.3130.019 Raccolta e smaltimento ferro ed alluminio	13'000.00		8'700.00			
730.3130.020 Raccolta e smaltimento plastica	24'000.00		17'000.00			
730.3130.021 Raccolta e smaltimento olii esausti	4'000.00		1'600.00			
730.3130.022 Smaltimento scarti vegetali	30'000.00		50'000.00			
730.3130.023 Eliminazione carcasse animali	2'500.00		2'500.00			
730.3130.025 Tasse radiotelevisive	500.00		500.00			
730.3130.034 Raccolta e smaltimento umido	25'000.00		25'000.00			
730.3130.035 Altre prestazioni di terzi	500.00					
730.3130.038 Servizio imbustazione Kölliker	1'500.00					
730.3130.043 Raccolta e smaltimento polistirolo	6'000.00					
771.3130.028 Spese per ricorrenze defunti	1'600.00		1'600.00			
771.3130.037 Sacchi rifiuti ad uso dell'amministrazione comunale	100.00		100.00			
771.3130.041 Tassa rifiuti amministrazione comunale	1'000.00		1'000.00			
771.3130.042 Tassa uso fognatura amministrazione comunale	700.00		700.00			
3130 Servizi di terzi	825'700.00		800'400.00			
022.3131.000 Onorari per consulenze e progetti	80'000.00		20'000.00			
710.3131.000 Onorari per consulenze e progetti	5'000.00		5'000.00			
3131 Pianificazione e progettazione di terzi	85'000.00		25'000.00			
022.3132.000 Spese legali	30'000.00		10'000.00			
022.3132.001 Onorari per revisioni	7'000.00		6'000.00			
022.3132.002 Certificazione ISO	6'000.00		6'000.00			
022.3132.005 Servizio ispezione alimenti	200.00		200.00			
141.3132.006 Onorari al geometra	40'000.00		40'000.00			
141.3132.007 Controlli impianti di combustione	41'000.00		41'000.00			
141.3132.021 Aggiornamenti pianificatori	60'000.00					
212.3132.022 Studio risanamento energetico SE	17'000.00					
710.3132.000 Spese legali	15'000.00		15'000.00			
710.3132.020 Spese per analisi acqua potabile	1'000.00		1'000.00			
3132 Onorari di consulenti esterni, periti, esperti	217'200.00		119'200.00			
022.3134.000 Assicurazione stabili e strutture	3'000.00		3'000.00			
022.3134.002 Assicurazione veicoli comunali	13'000.00		11'000.00			
022.3134.003 Assicurazione apparecchiature e attrezzature	4'500.00		3'500.00			
022.3134.004 Assicurazione per trasferte di servizio	1'000.00		1'000.00			

PREVENTIVO CONTO ECONOMICO 2022

Dettaglio per gruppi di spesa e ricavi	Preventivo 2022		Preventivo 2021		Consuntivo 2020	
	Spese	Ricavi	Spese	Ricavi	Spese	Ricavi
211.3134.000 Assicurazione stabili e strutture	7'000.00		7'000.00			
211.3134.002 Assicurazione veicoli comunali	6'000.00		6'000.00			
211.3134.003 Assicurazione apparecchiature e attrezzature	2'300.00		1'000.00			
212.3134.000 Assicurazione stabili e strutture	6'980.00		6'980.00			
212.3134.003 Assicurazione apparecchiature e attrezzature	2'300.00		1'960.00			
341.3134.000 Assicurazione stabili e strutture	1'300.00		1'300.00			
341.3134.002 Assicurazione veicoli comunali	1'000.00		1'000.00			
710.3134.000 Assicurazione stabili e strutture	1'800.00		1'800.00			
710.3134.003 Assicurazione apparecchiature e attrezzature	800.00		800.00			
771.3134.000 Assicurazione stabili e strutture	1'000.00		1'000.00			
771.3134.003 Assicurazione apparecchiature e attrezzature	50.00		50.00			
3134 Premi assicurazione cose, RC e altre assicurazioni	52'030.00		47'390.00			
022.3137.000 Tasse circolazione veicoli comunali	12'000.00		10'500.00			
211.3137.000 Tasse circolazione veicoli comunali	2'300.00		2'300.00			
341.3137.000 Tasse circolazione veicoli comunali	560.00		560.00			
3137 Imposte e tasse, IVA forfetaria	14'860.00		13'360.00			
313 Prestazioni per servizi e onorari	1'194'790.00		1'005'350.00			
Manutenzioni immobili dei BA						
615.3141.001 Manutenzione strade, piazze e rotonde	180'000.00		120'000.00			
615.3141.002 Manutenzione segnaletica orizzontale	14'000.00		14'000.00			
615.3141.003 Manutenzione illuminazione pubblica	8'000.00		5'000.00			
615.3141.004 Manutenzione impianti illuminazione - mandato AGE	20'000.00		20'000.00			
615.3141.007 Moderazione del traffico Via Vacallo	70'000.00					
616.3141.005 Manutenzione posteggi	10'000.00		10'000.00			
622.3141.006 Bike Sharing mendrisiotto	36'000.00		22'000.00			
3141 Manutenzione strade	338'000.00		191'000.00			
741.3142.000 Manutenzione argini	20'000.00		28'000.00			
3142 Manutenzione corsi d'acqua e laghi	20'000.00		28'000.00			
341.3143.004 Manutenzione campi calcio	5'000.00		10'000.00			
342.3143.005 Manutenzione orti comunali	1'500.00		1'500.00			
344.3143.001 Manutenzione parchi giardini e sentieri	8'000.00		5'000.00			
710.3143.003 Manutenzione condotte acqua potabile	90'000.00		90'000.00			
720.3143.002 Manutenzione canalizzazioni	40'000.00		35'000.00			
3143 Manutenzione altre opere del genio civile	144'500.00		141'500.00			
022.3144.000 Manutenzione casa comunale	60'000.00		40'000.00			
022.3144.005 Manutenzione magazzini comunali	5'000.00		3'000.00			
022.3144.009 Impianto fotovoltaico casa comunale	60'000.00					
211.3144.003 Manutenzione scuole dell'infanzia	50'000.00		50'000.00			
212.3144.002 Manutenzione scuola elementare	25'000.00		25'000.00			
341.3144.001 Manutenzione centro sportivo	10'000.00		10'000.00			
710.3144.008 Manutenzione serbatoi acqua potabile	10'000.00		10'000.00			
771.3144.004 Manutenzione cimitero	30'000.00		30'000.00			
3144 Manutenzione edifici	250'000.00		168'000.00			
314 Manutenzioni immobili dei BA	752'500.00		528'500.00			
Manutenzione beni mobili e immateriali						
022.3150.001 Manutenzione apparecchiature d'ufficio	10'000.00		15'000.00			
3150 Manutenzione mobili e apparecchi d'ufficio	10'000.00		15'000.00			

PREVENTIVO CONTO ECONOMICO 2022

Dettaglio per gruppi di spesa e ricavi	Preventivo 2022		Preventivo 2021		Consuntivo 2020	
	Spese	Ricavi	Spese	Ricavi	Spese	Ricavi
022.3151.000 Manutenzione veicoli	19'000.00		19'000.00			
022.3151.004 Manutenzione macchine ed attrezzature	15'000.00		15'000.00			
150.3151.006 Manutenzione idranti	5'000.00		5'000.00			
211.3151.000 Manutenzione veicoli	10'000.00		10'000.00			
211.3151.004 Manutenzione macchine ed attrezzature	3'000.00		3'000.00			
212.3151.004 Manutenzione macchine ed attrezzature	5'000.00		5'000.00			
341.3151.004 Manutenzione macchine ed attrezzature	5'000.00		5'000.00			
615.3151.002 Manutenzione segnaletica verticale	5'000.00		5'000.00			
616.3151.001 Manutenzione parchimetri	3'000.00		3'000.00			
710.3151.010 Manutenzione contatori	500.00		500.00			
730.3151.005 Manutenzione cassonetti rifiuti	4'000.00		2'000.00			
3151 Manutenzione macchine, apparecchiature, veicoli	74'500.00		72'500.00			
111.3153.000 Manutenzione videosorveglianza	4'000.00		4'000.00			
3153 Manutenzione apparecchi informatici	4'000.00		4'000.00			
022.3158.000 Manutenzione programmi informatici	100'000.00		100'000.00			
111.3158.002 Manutenzione videosorveglianza software	7'000.00		7'000.00			
211.3158.000 Manutenzione programmi informatici	1'000.00		1'000.00			
616.3158.001 Servizio Parkingpay	10'000.00		10'000.00			
3158 Manutenzione beni immateriali	118'000.00		118'000.00			
315 Manutenzione beni mobili e immateriali	206'500.00		209'500.00			
Pigioni, affitti, leasing, tasse di utilizzo						
342.3160.000 Affitto mappale 653	2'000.00		2'000.00			
730.3160.001 Affitto terreno parrocchiale ecocentro	10'000.00		10'000.00			
3160 Locazioni e affitti di immobili	12'000.00		12'000.00			
022.3161.000 Noleggio fotocopiatrici	8'000.00		9'000.00			
211.3161.000 Noleggio fotocopiatrici	1'500.00		1'500.00			
422.3161.002 Noleggio defibrillatori	5'000.00		5'000.00			
615.3161.001 Spazzatrice	35'000.00		35'000.00			
3161 Affitti e noleggi di beni mobili	49'500.00		50'500.00			
316 Pigioni, affitti, leasing, tasse di utilizzo	61'500.00		62'500.00			
Rimborsi spese						
011.3170.000 Rimborso spese alle autorità comunali	8'500.00		8'500.00			
022.3170.001 Rimborso spese al personale	3'000.00		3'000.00			
140.3170.002 Rimborso spese ai curatori	7'000.00		7'000.00			
3170 Rimborsi spese di viaggio, ecc.	18'500.00		18'500.00			
211.3171.000 Uscite di studio	1'900.00		1'900.00			
212.3171.000 Uscite di studio	14'000.00		14'000.00			
212.3171.001 Corsi sportivi	3'000.00		3'000.00			
212.3171.002 Scuola montana	20'000.00		20'000.00			
212.3171.003 Uscite di studio scuola montana	4'000.00		4'000.00			
3171 Rimborso spese escursioni, gite scolastiche, campi	42'900.00		42'900.00			
317 Rimborsi spese	61'400.00		61'400.00			
Rettifica di valore e perdite su crediti						
111.3181.000 Perdite su crediti	2'000.00		2'000.00			
211.3181.000 Perdite su crediti	5'000.00		5'000.00			
215.3181.000 Perdite su crediti	500.00		500.00			
342.3181.000 Perdite su crediti	100.00		100.00			
544.3181.001 Condono tassa rifiuti beneficiari PCI	20'000.00		20'000.00			
710.3181.000 Perdite su crediti	500.00		500.00			

PREVENTIVO CONTO ECONOMICO 2022

Dettaglio per gruppi di spesa e ricavi	Preventivo 2022		Preventivo 2021		Consuntivo 2020	
	Spese	Ricavi	Spese	Ricavi	Spese	Ricavi
730.3181.000 Perdite su crediti	15'000.00		17'000.00			
910.3181.000 Perdite su crediti	140'000.00		130'000.00			
3181 Perdite effettive su crediti	183'100.00		175'100.00			
318 Rettifica di valore e perdite su crediti	183'100.00		175'100.00			
Spese d'esercizio diverse						
022.3190.000 Franchigie assicurative	1'000.00		1'000.00			
710.3190.000 Franchigie assicurative	1'000.00		1'000.00			
3190 Risarcimento danni	2'000.00		2'000.00			
319 Spese d'esercizio diverse	2'000.00		2'000.00			
31 Spese per beni e servizi e altre spese	3'659'270.00		3'152'030.00			
Ammortamenti investimenti materiali						
990.3300.000 Ammortamento terreni	66'490.00		67'000.00			
990.3300.100 Ammortamento rete viaria comunale	60'280.00		62'000.00			
990.3300.101 Ammortamento aree di posteggio	30'380.00		40'000.00			
990.3300.102 Ammortamento illuminazione pubblica	23'210.00		24'000.00			
990.3300.300 Ammortamento canalizzazioni	53'660.00		53'000.00			
990.3300.301 Ammortamento serbatoi e condotte acqua potabile	127'900.00		126'000.00			
990.3300.350 Ammortamento cimitero comunale			12'000.00			
990.3300.400 Ammortamento stabili e strutture	192'890.00		191'000.00			
990.3300.600 Ammortamento veicoli e macchine	116'830.00		125'000.00			
990.3300.601 Ammortamento apparecchiature e attrezzature AP	51'390.00		26'000.00			
3300 Ammortamenti pianificati di investimenti materiali	723'030.00		726'000.00			
330 Ammortamenti investimenti materiali	723'030.00		726'000.00			
Ammortamenti investimenti immateriali						
990.3320.900 Ammortamento altri investimenti immateriali	90'420.00		95'000.00			
3320 Ammortamenti pianificati di investimenti immateriali	90'420.00		95'000.00			
332 Ammortamenti investimenti immateriali	90'420.00		95'000.00			
33 Ammortamenti beni amministrativi	813'450.00		821'000.00			
Spese per interessi						
961.3401.000 Postfinance PF 005369 29.11.2017-29.11.2027	39'000.00		39'000.00			
961.3401.001 Raiffeisen 10676.86 29.11.2017-29.11.2025	20'000.00		20'000.00			
961.3401.002 Raiffeisen 10676.46 29.11.2017-29.11.2022	14'000.00		15'000.00			
961.3401.003 Postfinance PF.003822 02.03.2015-03.03.2025	10'000.00		10'000.00			
961.3401.004 Postfinance PF.003177 13.03.2014-13.03.2024	70'000.00		70'000.00			
961.3401.005 UBS 26.04.2011-26.04.2021			24'000.00			
961.3401.006 Interessi nuovi prestiti	18'000.00		25'000.00			
3401 Interessi passivi per debiti a breve e lungo termine	171'000.00		203'000.00			
340 Spese per interessi	171'000.00		203'000.00			
Altre spese finanziarie						
961.3499.000 Interessi remuneratori su imposte	10'000.00		10'000.00			
3499 Altre spese finanziarie	10'000.00		10'000.00			
349 Altre spese finanziarie	10'000.00		10'000.00			
34 Spese finanziarie	181'000.00		213'000.00			

PREVENTIVO CONTO ECONOMICO 2022

Dettaglio per gruppi di spesa e ricavi	Preventivo 2022		Preventivo 2021		Consuntivo 2020	
	Spese	Ricavi	Spese	Ricavi	Spese	Ricavi
Versamenti a finanziamenti speciali del capitale di terzi (CT)						
616.3500.000	Versamento al fondo contributi sostitutivi postegg	3'200.00		3'200.00		
720.3500.200	Accantonamento per manutenzione str. canalizzazioni	15'000.00		15'000.00		
871.3500.500	Versamento al fondo FER	190'000.00		190'000.00		
3500	Versamenti a FS del CT	208'200.00		208'200.00		
350	Versamenti a finanziamenti speciali del capitale di terzi (CT)	208'200.00		208'200.00		
Versamenti a fondi del capitale proprio (CP)						
710.3511.100	Versamento al fondo Approvvigionamento idrico	10'530.00		40'700.00		
720.3511.200	Versamento al fondo Depurazione delle acque	5'060.00		2'400.00		
730.3511.300	Versamento al fondo Eliminazione dei rifiuti	230.00		600.00		
3511	Versamenti a fondi del capitale proprio (CP)	15'820.00		43'700.00		
351	Versamenti a fondi del capitale proprio (CP)	15'820.00		43'700.00		
35	Versamenti a fondi e a finanziamenti speciali	224'020.00		251'900.00		
Quote di ricavo destinate a terzi						
022.3601.003	Quota parte al Cantone delle licenze edilizie	10'000.00		10'000.00		
111.3601.000	Riversamento al Cantone patenti caccia	4'100.00		4'100.00		
111.3601.001	Riversamento al Cantone patenti pesca	3'500.00		3'500.00		
111.3601.002	Quota parte al Cantone tassa sui cani	9'000.00		9'000.00		
141.3601.004	Versamento quota controllo impianti combustione	8'000.00		8'000.00		
3601	Quote di ricavo a favore del Cantone	34'600.00		34'600.00		
360	Quote di ricavo destinate a terzi	34'600.00		34'600.00		
Rimborsi a enti pubblici						
022.3611.004	Tasse governative	3'000.00		1'000.00		
215.3611.000	Contributo al Cantone profilassi dentaria	20'000.00		20'000.00		
215.3611.001	Contributo al Cantone cure dentarie	14'000.00		14'000.00		
215.3611.003	Contributo medico scolastico	1'800.00		1'800.00		
730.3611.002	Smaltimento nettezza urbana - ACR	120'000.00		120'000.00		
3611	Rimborsi al Cantone	158'800.00		156'800.00		
140.3612.100	Autorità regionale di protezione	80'000.00		62'000.00		
741.3612.001	Contributo Bosco di protezione Pulisin	30'000.00				
3612	Rimborsi a Comuni, Consorzi e altri enti locali	110'000.00		62'000.00		
422.3614.001	Servizio Ambulanza del Mendrisiotto	165'000.00		165'000.00		
710.3614.000	Prestazione tecnica AGE Chiasso	190'000.00		190'000.00		
3614	Rimborso ad imprese di diritto pubblico	355'000.00		355'000.00		
361	Rimborsi a enti pubblici	623'800.00		573'800.00		
Perequazione finanziaria						
930.3622.800	Contributo al fondo di perequazione	25'000.00		25'000.00		
3622	Contributi perequativi ai comuni	25'000.00		25'000.00		
362	Perequazione finanziaria	25'000.00		25'000.00		
Contributi ad enti pubblici e a terzi						
022.3631.000	Contributo Progetto Ticino 2020	6'000.00		6'000.00		
022.3631.010	Partecipazione risanamento finanziario del Cantone	300'000.00		300'000.00		
213.3631.011	Contributo scuola media Morbio Inferiore	21'000.00		21'000.00		

PREVENTIVO CONTO ECONOMICO 2022

Dettaglio per gruppi di spesa e ricavi	Preventivo 2022		Preventivo 2021		Consuntivo 2020	
	Spese	Ricavi	Spese	Ricavi	Spese	Ricavi
432.3631.012 Partecipazione al Cantone prestazione ponte COVID	50'000.00		30'000.00			
544.3631.001 Contributo al Cantone spese AM, PC AVS e AI	1'140'000.00		1'140'000.00			
544.3631.002 Contributo al Cantone pubblica assistenza	470'000.00		470'000.00			
544.3631.003 Provvedimenti di protezione Lfam	46'000.00		46'000.00			
622.3631.004 Contributo al Cantone comunità tariffale	60'000.00		60'000.00			
622.3631.005 Contributo al Cantone linea circolare	173'000.00		173'000.00			
622.3631.007 Contributo al Cantone PAM2	10'000.00		10'000.00			
622.3631.008 Contributo al Cantone PAM3	10'000.00		10'000.00			
622.3631.009 Commissione regionale dei trasporti (CTR)	13'000.00		13'000.00			
3631 Contributi al Cantone	2'299'000.00		2'279'000.00			
111.3632.135 Servizio polizia Chiasso	540'000.00		540'000.00			
140.3632.119 Mercedi ai curatori istituzionali	15'000.00		10'000.00			
150.3632.112 Contributo al Consorzio pompieri del mendrisiotto	135'000.00		135'000.00			
162.3632.113 Contributo al Consorzio PC mendrisiotto	104'000.00		104'000.00			
211.3632.121 Tasse frequenza allievi fuori Comune	1'500.00		1'500.00			
212.3632.115 Riparto stipendi docenti da altri Comuni	25'000.00		40'000.00			
212.3632.121 Tasse frequenza allievi fuori Comune	5'000.00		5'000.00			
329.3632.114 Contributo impianti sportivi Comune di Chiasso	25'000.00		25'000.00			
330.3632.100 Contributo all'ente turistico del mendrisiotto	1'400.00		1'400.00			
330.3632.101 Contributo al parco delle gole della Breggia	21'600.00		21'600.00			
330.3632.131 Contributo palestra a Genestrerio	65'000.00					
350.3632.102 Contributo alla parrocchia	46'400.00		46'400.00			
350.3632.103 Obbligo legato Canturio e Balerna	70.00		70.00			
350.3632.105 Contributo pane San Giorgio	500.00		500.00			
350.3632.106 Contributo all'organista	500.00		500.00			
350.3632.107 Altri contributi	500.00		500.00			
412.3632.108 Contributo per anziani ospiti in istituti	1'530'000.00		1'337'000.00			
412.3632.109 Contributo altre case anziani	25'000.00		25'000.00			
412.3632.110 Contributo per il SACD	420'000.00		340'000.00			
412.3632.111 Contributo per i servizi d'appoggio	225'000.00		160'000.00			
412.3632.120 Mantenimento anziani a domicilio	165'000.00		150'000.00			
544.3632.117 Operatore di prossimità regionale	17'000.00		17'000.00			
544.3632.125 Progetto Macondo	9'500.00		9'500.00			
710.3632.116 Contributo al Consorzio acquedotto regionale	19'000.00		18'000.00			
710.3632.118 Contributo al Consorzio arginature basso Mendrisio	3'900.00					
710.3632.136 Consorzio Acquedotti PGA Polo 3	10'000.00					
720.3632.130 Contributo al Consorzio depurazione acque	410'000.00		410'000.00			
741.3632.118 Contributo al Consorzio arginature basso Mendrisio	29'200.00		29'200.00			
3632 Contributi a Comuni e altri enti locali	3'850'070.00		3'427'170.00			
622.3634.005 Contributo Autolinea Mendrisiense Sa	267'000.00		267'000.00			
3634 Contributi ad imprese di diritto pubblico	267'000.00		267'000.00			
011.3636.000 Contributi ai gruppi politici	12'000.00		12'000.00			
162.3636.001 Stand di tiro la Rovagina	22'000.00		22'000.00			
329.3636.002 Attività Morbio Midnight	10'000.00		12'000.00			
330.3636.003 Contributo al Tennis club	20'000.00		20'000.00			

PREVENTIVO CONTO ECONOMICO 2022

Dettaglio per gruppi di spesa e ricavi	Preventivo 2022		Preventivo 2021		Consuntivo 2020	
	Spese	Ricavi	Spese	Ricavi	Spese	Ricavi
330.3636.004 Contributo alla Civica filarmonica	15'000.00		15'000.00			
330.3636.005 Contributi alle società culturali e sportive	26'000.00		26'000.00			
330.3636.006 Ente regionale per lo sviluppo del mendrisiotto	19'000.00		19'000.00			
330.3636.009 Contributi per progetti a carattere ambientale	900.00		900.00			
432.3636.010 Misure di sostentamento attività economiche comuna	100'000.00		200'000.00			
544.3636.007 Contributi ad associazioni a carattere sociale	5'000.00		5'000.00			
544.3636.008 Contributo legge famiglie	51'000.00		47'000.00			
3636 Contributi ad organizzazioni private senza scopo di lucro	280'900.00		378'900.00			
213.3637.001 Contributo ad altre scuole	1'000.00		1'000.00			
329.3637.006 Rimborso abbonamento piscina invernale	2'000.00		5'000.00			
544.3637.003 Contributo partecipazione alle colonie	1'300.00		1'300.00			
544.3637.005 Distribuzione gratuita sacchi RSU	2'000.00		2'000.00			
622.3637.004 Abbonamenti arcobaleno	20'000.00		20'000.00			
3637 Contributi ad economie private	26'300.00		29'300.00			
363 Contributi ad enti pubblici e a terzi	6'723'270.00		6'381'370.00			
Ammortamenti su contributi per investimenti						
990.3660.100 Ammortamenti contributi al Cantone	34'600.00		55'000.00			
990.3660.200 Ammortamenti contributi al Consorzio depurazione	14'700.00		14'000.00			
990.3660.201 Ammortamenti contributi ai Comuni	33'000.00		39'000.00			
990.3660.202 Ammortamenti contributi ai Consorzi			2'000.00			
990.3660.203 Ammortamenti contributi ad altri enti locali	850.00		25'000.00			
990.3660.204 Ammortamenti consorzio ARM	24'690.00		29'000.00			
3660 Ammortamenti pianificati su contributi per investimenti	107'840.00		164'000.00			
366 Ammortamenti su contributi per investimenti	107'840.00		164'000.00			
36 Spese di trasferimento	7'514'510.00		7'178'770.00			
Prestazioni per servizi						
111.3910.000 Addebito prestazioni del personale	45'000.00		45'000.00			
140.3910.000 Addebito prestazioni del personale	14'000.00		14'000.00			
141.3910.000 Addebito prestazioni del personale	17'000.00		17'000.00			
211.3910.000 Addebito prestazioni del personale	36'000.00		36'000.00			
212.3910.000 Addebito prestazioni del personale	33'000.00		33'000.00			
329.3910.000 Addebito prestazioni del personale	96'000.00		96'000.00			
341.3910.000 Addebito prestazioni del personale	136'000.00		136'000.00			
342.3910.000 Addebito prestazioni del personale	4'000.00		4'000.00			
344.3910.000 Addebito prestazioni del personale	200'000.00		200'000.00			
432.3910.000 Addebito prestazioni del personale			50'000.00			
531.3910.000 Addebito prestazioni del personale	55'000.00		55'000.00			
544.3910.000 Addebito prestazioni del personale	128'000.00		128'000.00			
615.3910.000 Addebito prestazioni del personale	380'000.00		380'000.00			
616.3910.000 Addebito prestazioni del personale	24'000.00		24'000.00			
622.3910.000 Addebito prestazioni del personale	2'000.00		2'000.00			
710.3910.000 Addebito prestazioni del personale	10'000.00		10'000.00			
720.3910.000 Addebito prestazioni del personale	10'000.00		10'000.00			
730.3910.000 Addebito prestazioni del personale	120'000.00		107'000.00			
741.3910.000 Addebito prestazioni del personale	17'000.00		17'000.00			
771.3910.000 Addebito prestazioni del personale	57'000.00		57'000.00			

PREVENTIVO CONTO ECONOMICO 2022

Dettaglio per gruppi di spesa e ricavi	Preventivo 2022		Preventivo 2021		Consuntivo 2020	
	Spese	Ricavi	Spese	Ricavi	Spese	Ricavi
3910 Prestazioni per servizi	1'384'000.00		1'421'000.00			
391 Prestazioni per servizi	1'384'000.00		1'421'000.00			
Interessi calcolatori e spese finanziarie						
211.3940.000 Addebito per interessi	48'000.00		48'000.00			
615.3940.000 Addebito per interessi	28'000.00		28'000.00			
710.3940.000 Addebito per interessi	85'000.00		85'000.00			
720.3940.000 Addebito per interessi	15'000.00		15'000.00			
3940 Interessi calcolatori e spese finanziarie	176'000.00		176'000.00			
394 Interessi calcolatori e spese finanziarie	176'000.00		176'000.00			
Ammortamenti pianificati e non pianificati						
022.3950.100 Addebito ammortamenti	79'440.00		74'000.00			
111.3950.100 Addebito ammortamenti	33'000.00		33'000.00			
162.3950.100 Addebito ammortamenti			4'000.00			
211.3950.100 Addebito ammortamenti	202'920.00		233'000.00			
212.3950.100 Addebito ammortamenti	42'050.00		17'000.00			
329.3950.100 Addebito ammortamenti			2'000.00			
341.3950.100 Addebito ammortamenti	74'530.00		100'000.00			
342.3950.100 Addebito ammortamenti	1'250.00		1'000.00			
344.3950.100 Addebito ammortamenti	2'920.00		20'000.00			
350.3950.100 Addebito ammortamenti	1'090.00		5'000.00			
615.3950.100 Addebito ammortamenti	120'380.00		142'000.00			
616.3950.100 Addebito ammortamenti	30'380.00		40'000.00			
710.3950.100 Addebito ammortamenti	224'670.00		201'000.00			
720.3950.100 Addebito ammortamenti	89'340.00		92'000.00			
730.3950.100 Addebito ammortamenti	7'270.00		4'000.00			
741.3950.100 Addebito ammortamenti			5'000.00			
771.3950.100 Addebito ammortamenti	12'050.00		12'000.00			
3950 Ammortamenti pianificati e non pianificati	921'290.00		985'000.00			
395 Ammortamenti pianificati e non pianificati	921'290.00		985'000.00			
39 Addebiti interni	2'481'290.00		2'582'000.00			
Imposte dirette delle persone fisiche (PF)						
910.4000.100 Imposte persone fisiche anni precedenti		1'100'000.00		900'000.00		
4000 Imposta sul reddito e la sostanza delle PF		1'100'000.00		900'000.00		
910.4002.000 Imposte alla fonte		800'000.00		900'000.00		
4002 Imposte alla fonte PF		800'000.00		900'000.00		
910.4009.000 Imposte su liquidazioni di capitali e speciali		300'000.00		250'000.00		
4009 Altre imposte dirette sulle PF		300'000.00		250'000.00		
400 Imposte dirette delle persone fisiche (PF)		2'200'000.00		2'050'000.00		
Imposte dirette delle persone giuridiche (PG)						
910.4010.100 Imposte persone giuridiche anni precedenti		50'000.00		100'000.00		
4010 Imposta sull'utile e sul capitale delle PG		50'000.00		100'000.00		
401 Imposte dirette delle persone giuridiche (PG)		50'000.00		100'000.00		
Imposte sul possesso e sulla spesa						
111.4033.000 Tasse sui cani		30'000.00		30'000.00		
4033 Imposta sui cani		30'000.00		30'000.00		
403 Imposte sul possesso e sulla spesa		30'000.00		30'000.00		
40 Ricavi fiscali		2'280'000.00		2'180'000.00		
Concessioni						

PREVENTIVO CONTO ECONOMICO 2022

Dettaglio per gruppi di spesa e ricavi	Preventivo 2022		Preventivo 2021		Consuntivo 2020	
	Spese	Ricavi	Spese	Ricavi	Spese	Ricavi
022.4120.003 Tasse occupazione area pubblica		2'000.00		2'000.00		
615.4120.004 Concessione dell'uso speciale delle strade comunali		90'000.00		90'000.00		
4120 Concessioni		92'000.00		92'000.00		
412 Concessioni		92'000.00		92'000.00		
41 Regalie e concessioni		92'000.00		92'000.00		
Tasse d'esenzione						
616.4200.000 Contributi sostitutivi per posteggi		3'200.00		3'200.00		
4200 Tasse d'esenzione		3'200.00		3'200.00		
420 Tasse d'esenzione		3'200.00		3'200.00		
Tasse per servizi amministrativi						
022.4210.000 Tasse di cancelleria		22'000.00		22'000.00		
022.4210.002 Tasse solleciti e diffide		7'000.00		7'000.00		
022.4210.003 Tassa rilascio licenze edilizie		20'000.00		20'000.00		
022.4210.004 Tasse licenza di abitabilità		1'000.00		1'000.00		
111.4210.006 Tassa prolungamento orario		100.00		100.00		
111.4210.007 Patenti caccia		4'250.00		4'250.00		
111.4210.008 Patenti pesca		3'800.00		3'800.00		
141.4210.001 Tasse di naturalizzazione		7'000.00		7'000.00		
141.4210.005 Tasse per aggiornamento catastale		20'000.00		20'000.00		
710.4210.002 Tasse solleciti e diffide		500.00		500.00		
720.4210.002 Tasse solleciti e diffide		400.00		400.00		
730.4210.002 Tasse solleciti e diffide		2'000.00		3'500.00		
4210 Tasse per servizi amministrativi		88'050.00		89'550.00		
421 Tasse per servizi amministrativi		88'050.00		89'550.00		
Tasse scolastiche e per corsi						
212.4231.000 Tasse per corsi ricreativi		7'000.00		7'000.00		
4231 Tasse per corsi		7'000.00		7'000.00		
423 Tasse scolastiche e per corsi		7'000.00		7'000.00		
Tasse d'uso e per prestazioni di servizio						
141.4240.001 Tasse controllo impianti di combustione		63'000.00		63'000.00		
211.4240.000 Tasse di refezione		65'000.00		69'000.00		
710.4240.002 Fornitura acqua potabile agli utenti		1'080'000.00		996'600.00		
710.4240.004 Tasse allacciamento acqua potabile		1'200.00		1'200.00		
710.4240.012 Tassa idranti		5'000.00		5'000.00		
720.4240.005 Tasse allacciamento canalizzazione		3'000.00		3'000.00		
720.4240.006 Tassa d'uso fognatura		365'000.00		365'000.00		
720.4240.021 Tassa d'uso fognatura rete viaria comunale		180'000.00		180'000.00		
730.4240.007 Tassa base raccolta rifiuti		305'000.00		305'000.00		
730.4240.008 Tassa sul sacco		150'000.00		190'000.00		
730.4240.010 Tassa smaltimento scarti vegetali		60'000.00		95'000.00		
730.4240.022 Tassa rifiuti servizi comuni amministrazione		114'000.00		30'500.00		
771.4240.009 Tasse cimitero		30'000.00		30'000.00		
4240 Tasse d'uso e per prestazioni di servizio		2'421'200.00		2'333'300.00		
424 Tasse d'uso e per prestazioni di servizio		2'421'200.00		2'333'300.00		
Ricavi da vendite						
022.4250.000 Vendita gadgets		100.00		100.00		
022.4250.001 Vendita prodotto flavescenza				100.00		
022.4250.002 Vendita numeri civici		100.00		100.00		

PREVENTIVO CONTO ECONOMICO 2022

Dettaglio per gruppi di spesa e ricavi	Preventivo 2022		Preventivo 2021		Consuntivo 2020	
	Spese	Ricavi	Spese	Ricavi	Spese	Ricavi
622.4250.003 Vendite carte giornaliera		40'000.00		40'000.00		
730.4250.016 Vendita secchielli umido		100.00		500.00		
871.4250.010 Rimunerazione energia prodotta scuola elementare		21'000.00		21'000.00		
871.4250.015 Rimunerazione energia prodotta scuola infanzia		10'000.00		10'000.00		
4250 Vendite		71'300.00		71'800.00		
425 Ricavi da vendite		71'300.00		71'800.00		
Rimborsi						
022.4260.000 Rimborsi per malattia ed infortuni dipendenti		1'000.00		1'000.00		
022.4260.002 Rimborsi spese esecutive		30'000.00		30'000.00		
022.4260.003 Rimborsi per danni		1'000.00		1'000.00		
140.4260.005 Rimborsi dai pupilli mercedi e spese curatori		10'000.00		10'000.00		
211.4260.000 Rimborsi per malattia ed infortuni dipendenti		1'000.00		1'000.00		
211.4260.001 Rimborsi per malattia ed infortuni docenti		1'000.00		1'000.00		
211.4260.003 Rimborsi per danni		1'000.00		1'000.00		
212.4260.000 Rimborsi per malattia ed infortuni dipendenti		1'000.00		1'000.00		
212.4260.001 Rimborsi per malattia ed infortuni docenti		1'000.00		1'000.00		
212.4260.003 Rimborsi per danni		1'000.00		1'000.00		
212.4260.015 Partecipazione delle famiglie scuola montana		9'000.00		9'000.00		
215.4260.006 Partecipazione dalle famiglie alle cure dentarie		7'000.00		7'000.00		
329.4260.004 Rimborsi centri sportivi Chiasso		6'000.00		6'000.00		
329.4260.010 Rimborsi dagli utenti per manifestazioni comunali		1'000.00		1'000.00		
615.4260.003 Rimborsi per danni		1'000.00		1'000.00		
710.4260.002 Rimborsi spese esecutive		500.00		500.00		
730.4260.020 Contributo Vetroswiss rimborso smaltimento vetro		10'000.00		9'000.00		
4260 Rimborsi e partecipazioni di terzi		82'500.00		81'500.00		
426 Rimborsi		82'500.00		81'500.00		
Multe						
022.4270.002 Contravvenzioni edilizie		200.00		200.00		
111.4270.000 Contravvenzioni traffico veicolare		40'000.00		40'000.00		
111.4270.003 Contravvenzioni cani		100.00		100.00		
730.4270.001 Contravvenzioni raccolta rifiuti		3'000.00		1'000.00		
4270 Multe		43'300.00		41'300.00		
427 Multe		43'300.00		41'300.00		
Diversi ricavi e tasse						
211.4290.000 Recupero crediti da ACB, condoni e abbandoni		100.00		100.00		
910.4290.000 Recupero crediti da ACB, condoni e abbandoni		5'000.00		10'000.00		
4290 Diversi ricavi e tasse		5'100.00		10'100.00		
429 Diversi ricavi e tasse		5'100.00		10'100.00		
42 Tasse e retribuzioni		2'721'650.00		2'637'750.00		
Interessi attivi						
961.4400.000 Interessi depositi in conto corrente		-10'000.00				
4400 Interessi da mezzi liquidi		-10'000.00				

PREVENTIVO CONTO ECONOMICO 2022

Dettaglio per gruppi di spesa e ricavi	Preventivo 2022		Preventivo 2021		Consuntivo 2020	
	Spese	Ricavi	Spese	Ricavi	Spese	Ricavi
961.4401.000 Interessi dilazioni crediti		60'000.00		60'000.00		
4401 Interessi di mora su crediti e interessi da conti correnti e averi in deposito		60'000.00		60'000.00		
440 Interessi attivi		50'000.00		60'000.00		
Redditi immobiliari dei BA						
022.4470.001 Affitto mappale 923		4'500.00		4'500.00		
211.4470.000 Affitto appartamento Asilo Mesana		7'200.00		7'200.00		
342.4470.002 Affitto particelle orti		2'900.00		2'900.00		
4470 Affitti e pigioni da immobili dei BA		14'600.00		14'600.00		
329.4472.000 Affitti per manifestazioni		2'000.00		2'000.00		
341.4472.002 Affitto struttura sportiva		20'000.00		20'000.00		
616.4472.001 Tasse di parcheggio		135'000.00		135'000.00		
4472 Ricavi dall'utilizzo di immobili dei BA		157'000.00		157'000.00		
447 Redditi immobiliari dei BA		171'600.00		171'600.00		
44 Ricavi finanziari		221'600.00		231'600.00		
Prelievi da FS del capitale di terzi						
720.4500.200 Prelevamento per manutenzione str. canalizzazioni		40'000.00		35'000.00		
4500 Prelievi da FS del CT		40'000.00		35'000.00		
450 Prelievi da FS del capitale di terzi		40'000.00		35'000.00		
45 Prelievi da fondi e finanziamenti speciali		40'000.00		35'000.00		
Quote di ricavoda terzi						
910.4601.003 Ripartizione tra Comuni gettito persone giuridiche		65'000.00		65'000.00		
4601 Quote di ricavo dal Cantone		65'000.00		65'000.00		
460 Quote di ricavoda terzi		65'000.00		65'000.00		
Rimborsi da enti pubblici						
531.4611.000 Rimborso dal Cantone agenzia AVS		8'900.00		8'900.00		
4611 Rimborsi dal Cantone		8'900.00		8'900.00		
211.4612.100 Rimborso Comune di Vacallo stipendi direzione		42'000.00		42'000.00		
211.4612.101 Rimborso stipendi docenti da altri Comuni				40'000.00		
211.4612.102 Frequenza allievi fuori Comune		500.00		500.00		
212.4612.100 Rimborso Comune di Vacallo stipendi direzione		95'000.00		95'000.00		
212.4612.101 Rimborso stipendi docenti da altri Comuni		110'000.00		200'000.00		
212.4612.102 Frequenza allievi fuori Comune		3'000.00		3'000.00		
4612 Rimborsi da Comuni e altri enti locali		250'500.00		380'500.00		
461 Rimborsi da enti pubblici		259'400.00		389'400.00		
Perequazione finanziaria						
930.4622.700 Contributo di livellamento		600'000.00		480'000.00		
4622 Contributi perequativi dai comuni		600'000.00		480'000.00		
462 Perequazione finanziaria		600'000.00		480'000.00		
Contributi da enti pubblici e da terzi						
022.4631.006 Contributo impianto fotovoltaico		20'000.00				
141.4631.002 Sussidio cantonale misurazioni catastali		4'800.00		4'800.00		
211.4631.000 Sussidio cantonale stipendi docenti		180'000.00		195'000.00		
212.4631.000 Sussidio cantonale stipendi docenti		390'000.00		450'000.00		
344.4631.004 Contributo cantonale monitoraggio ciglio instabile		8'000.00		8'000.00		

PREVENTIVO CONTO ECONOMICO 2022

Dettaglio per gruppi di spesa e ricavi	Preventivo 2022		Preventivo 2021		Consuntivo 2020	
	Spese	Ricavi	Spese	Ricavi	Spese	Ricavi
432.4631.005 Ricavo da sussidio cantonale Covid 75%		37'000.00				
871.4631.003 Contributo per il fondo FER		190'000.00		190'000.00		
4631 Contributi dal Cantone		829'800.00		847'800.00		
341.4634.000 Contributo AGE SA		5'000.00		5'000.00		
4634 Contributi da imprese di diritto pubblico		5'000.00		5'000.00		
211.4636.001 Contributo Fondazione Cereghetti		25'000.00		25'000.00		
212.4636.000 Contributo Gioventù e Sport		100.00		100.00		
4636 Contributi da organizzazioni private senza scopo di lucro		25'100.00		25'100.00		
463 Contributi da enti pubblici e da terzi		859'900.00		877'900.00		
Altri ricavi da trasferimento						
022.4699.000 Ridistribuzione tassa sul CO2		8'000.00		8'000.00		
4699 Ridistribuzioni		8'000.00		8'000.00		
469 Altri ricavi da trasferimento		8'000.00		8'000.00		
46 Ricavi da trasferimento		1'792'300.00		1'820'300.00		
Servizi						
022.4910.000 Accredito per prestazioni del personale		1'344'000.00		1'381'000.00		
211.4910.000 Accredito per prestazioni del personale		20'000.00		20'000.00		
212.4910.000 Accredito per prestazioni del personale		20'000.00		20'000.00		
4910 Servizi		1'384'000.00		1'421'000.00		
491 Servizi		1'384'000.00		1'421'000.00		
Interessi calcolatori e spese finanziarie						
961.4940.000 Accrediti per interessi		176'000.00		176'000.00		
4940 Interessi calcolatori e spese finanziarie		176'000.00		176'000.00		
494 Interessi calcolatori e spese finanziarie		176'000.00		176'000.00		
Ammortamenti pianificati e non pianificati						
990.4950.100 Accredito ammortamenti		921'290.00		985'000.00		
4950 Ammortamenti pianificati e non pianificati		921'290.00		985'000.00		
495 Ammortamenti pianificati e non pianificati		921'290.00		985'000.00		
49 Accrediti interni		2'481'290.00		2'582'000.00		
Totali spese e ricavi	20'687'840.00	9'628'840.00	20'294'850.00	9'578'650.00	0.00	0.00
Fabbisogno d'imposta		11'059'000.00				
Fabbisogno d'imposta				10'716'200.00		
Disavanzo d'esercizio						
Totali a pareggio	20'687'840.00	20'687'840.00	20'294'850.00	20'294'850.00	0.00	0.00

PREVENTIVO INVESTIMENTI 2022

Dettaglio per gruppi di uscite ed entrate	Preventivo 2022		Preventivo 2021	
	Uscite	Entrate	Uscite	Entrate
615.5010.001 CQ sostituzione lampade illuminazione			100'000.00	
615.5010.002 Via Strada Vecchia			40'000.00	
615.5010.003 Messa in sicurezza da posteggio Nord a nucleo	26'000.00		210'000.00	
615.5010.009 Pavimentazione nucleo (mappali 151, 168, 188)	20'000.00			
5010 Strade, piazze, vie di comunicazione	46'000.00		350'000.00	
501 Strade, piazze, vie di comunicazione	46'000.00		350'000.00	
741.5020.001 Riqualfica riale Müfeta	30'000.00		100'000.00	
741.5020.004 Contributo al Consorzio Rinaturazione Val Spinée			100'000.00	
741.5020.005 Progetto pilota biodiversità urbana	60'000.00			
5020 Sistemazione corsi d'acqua e laghi	90'000.00		200'000.00	
502 Sistemazione corsi d'acqua e laghi	90'000.00		200'000.00	
710.5031.001 Condotta AP Salita al Calvario e parte Via Vela	201'000.00		237'000.00	
710.5031.002 CQ Condotte AP e serbatoi			75'000.00	
710.5031.007 Condotta AP Via Comacini	400'000.00			
710.5031.011 Condotta AP Ponte Polenta	50'000.00			
710.5031.014 Condotta AP Via Vela tratto Mura-Pascuritt	60'000.00			
5031 Approvvigionamento idrico	711'000.00		312'000.00	
720.5032.001 Canalizzazione Salita al Calvario	277'000.00		377'000.00	
720.5032.002 Fognatura Viale Serfontana (zona Inaudi)			250'000.00	
720.5032.004 Canalizzazione zona Serfontana	100'000.00			
720.5032.005 Canalizzazione nucleo (mappali 151, 168, 188)	10'000.00			
5032 Opere depurazione acque	387'000.00		627'000.00	
503 Altre opere del genio civile	1'098'000.00		939'000.00	
616.5040.001 Autosilo	60'000.00			
5040 Amministrazione generale, UTC e sicurezza	60'000.00			
730.5043.001 Ecocentro comunale	260'000.00		1'000'000.00	
5043 Raccolta ed eliminazione rifiuti	260'000.00		1'000'000.00	
341.5045.100 Ristrutturazione centro sportivo e zona ricreativa	500'000.00		600'000.00	
212.5045.101 Piazza del comparto scolastico			80'000.00	
212.5045.102 Manutenzione comparto SE			500'000.00	
212.5045.105 Risanamento scuola elementare	200'000.00			
022.5045.106 Sistemazione magazzino comunale	50'000.00			
5045 Scuole, sport, cultura e tempo libero, culto	750'000.00		1'180'000.00	
504 Immobili	1'070'000.00		2'180'000.00	
022.5060.001 Ampliamento videosorveglianza			40'000.00	
5060 Amministrazione generale, UTC e sicurezza			40'000.00	
710.5061.000 Nuovi contatori e moduli funk			50'000.00	
5061 Approvvigionamento idrico			50'000.00	
506 Amministrazione generale, UTC e sicurezza			90'000.00	
50 Investimenti materiali	2'304'000.00		3'759'000.00	
615.5290.001 Contributo pecuniario di compensazione agricola	116'000.00		116'790.00	
720.5290.002 Revisione piano PGS	40'500.00		150'000.00	
615.5290.003 Progettazione sottostrutture e strada L50			50'000.00	
710.5290.004 Piano PGA Basso Mendrisiotto			50'000.00	
5290 Altri investimenti in beni immateriali	156'500.00		366'790.00	
529 Altri investimenti in beni immateriali	156'500.00		366'790.00	
52 Investimenti immateriali	156'500.00		366'790.00	
615.5610.001 Partecipazione comunale marciapiede L48	200'000.00		410'000.00	

PREVENTIVO INVESTIMENTI 2022

Dettaglio per gruppi di uscite ed entrate	Preventivo 2022		Preventivo 2021	
	Uscite	Entrate	Uscite	Entrate
622.5610.002 Quota partecipazione investimenti PTM			110'000.00	
615.5610.003 Contributo al Cantone Via Bellavista (Breggia-Morb)			50'000.00	
741.5610.007 Contributo riqualifica Val di Spinée	20'000.00			
5610 Cantone	220'000.00		570'000.00	
561 Cantone	220'000.00		570'000.00	
344.5620.001 Contributo alla Fondazione PUC	40'000.00		50'000.00	
710.5620.002 Contributo Consorzio ARM 2021			120'000.00	
720.5620.003 Contributo Consorzio Depurazione acque			160'000.00	
720.5620.006 Contributo consorzio depurazione acque 2022	100'000.00			
710.5620.010 Contributo Consorzio ARM 2022	300'000.00			
5620 Comuni, Consorzi ed altri enti locali	440'000.00		330'000.00	
562 Comuni, Consorzi ed altri enti locali	440'000.00		330'000.00	
56 Contributi per investimenti di terzi	660'000.00		900'000.00	
720.6310.001 Sussidio cantonale Fognatura salita al Calvario		260'000.00		200'000.00
720.6310.003 Contributo Fognatura Viale Serfontana (zona Inaudi)				140'000.00
6310 Cantone		260'000.00		340'000.00
631 Cantone		260'000.00		340'000.00
63 Contributi per investimenti propri		260'000.00		340'000.00
Totali uscite e entrate	3'120'500.00	260'000.00	5'025'790.00	340'000.00
Saldi		2'860'500.00		4'685'790.00
Totali a pareggio	3'120'500.00	3'120'500.00	5'025'790.00	5'025'790.00

PREVENTIVO INVESTIMENTI 2022

Dettaglio per dicasteri	Preventivo 2022		Preventivo 2021	
	Uscite	Entrate	Uscite	Entrate
0 Amministrazione comunale				
022 Amministrazione comunale				
022.5045.106 Sistemazione magazzino comunale	50'000.00			
022.5060.001 Ampliamento videosorveglianza			40'000.00	
022 Amministrazione comunale	50'000.00		40'000.00	
Saldo		50'000.00		40'000.00
0 Amministrazione comunale	50'000.00		40'000.00	
2 Formazione				
212 Scuola elementare				
212.5045.101 Piazza del comparto scolastico			80'000.00	
212.5045.102 Manutenzione comparto SE			500'000.00	
212.5045.105 Risanamento scuola elementare	200'000.00			
212 Scuola elementare	200'000.00		580'000.00	
Saldo		200'000.00		580'000.00
2 Formazione	200'000.00		580'000.00	
3 Cultura, sport e tempo libero, chiesa				
341 Centro sportivo comunale				
341.5045.100 Ristrutturazione centro sportivo e zona ricreativa	500'000.00		600'000.00	
341 Centro sportivo comunale	500'000.00		600'000.00	
Saldo		500'000.00		600'000.00
344 Parchi, giardini e sentieri				
344.5620.001 Contributo alla Fondazione PUC	40'000.00		50'000.00	
344 Parchi, giardini e sentieri	40'000.00		50'000.00	
Saldo		40'000.00		50'000.00
3 Cultura, sport e tempo libero, chiesa	540'000.00		650'000.00	
6 Trasporti e comunicazioni				
615 Strade, piazze e rotonde				
615.5010.001 CQ sostituzione lampade illuminazione			100'000.00	
615.5010.002 Via Strada Vecchia			40'000.00	
615.5010.003 Messa in sicurezza da posteggio Nord a nucleo	26'000.00		210'000.00	
615.5010.009 Pavimentazione nucleo (mappali 151, 168, 188)	20'000.00			
615.5290.001 Contributo pecuniario di compensazione agricola	116'000.00		116'790.00	
615.5290.003 Progettazione sottostrutture e strada L50			50'000.00	
615.5610.001 Partecipazione comunale marciapiede L48	200'000.00		410'000.00	
615.5610.003 Contributo al Cantone Via Bellavista (Breggia-Morb)			50'000.00	
615 Strade, piazze e rotonde	362'000.00		976'790.00	
Saldo		362'000.00		976'790.00
616 Posteggi				
616.5040.001 Autosilo	60'000.00			
616 Posteggi	60'000.00			
Saldo		60'000.00		

PREVENTIVO INVESTIMENTI 2022

Dettaglio per dicasteri	Preventivo 2022		Preventivo 2021	
	Uscite	Entrate	Uscite	Entrate
622 Traffico regionale e d'agglomerato				
622.5610.002 Quota partecipazione investimenti PTM			110'000.00	
622 Traffico regionale e d'agglomerato			110'000.00	
Saldo				110'000.00
6 Trasporti e comunicazioni	422'000.00		1'086'790.00	
7 Protezione dell'ambiente e pianificazione del territorio				
710 Approvvigionamento idrico				
710.5031.001 Condotta AP Salita al Calvario e parte Via Vela	201'000.00		237'000.00	
710.5031.002 CQ Condotte AP e serbatoi			75'000.00	
710.5031.007 Condotta AP Via Comacini	400'000.00			
710.5031.011 Condotta AP Ponte Polenta	50'000.00			
710.5031.014 Condotta AP Via Vela tratto Mura-Pascuritt	60'000.00			
710.5061.000 Nuovi contatori e moduli funk			50'000.00	
710.5290.004 Piano PGA Basso Mendrisiotto			50'000.00	
710.5620.002 Contributo Consorzio ARM 2021			120'000.00	
710.5620.010 Contributo Consorzio ARM 2022	300'000.00			
710 Approvvigionamento idrico	1'011'000.00		532'000.00	
Saldo		1'011'000.00		532'000.00
720 Depurazione delle acque				
720.5032.001 Canalizzazione Salita al Calvario	277'000.00		377'000.00	
720.5032.002 Fognatura Viale Serfontana (zona Inaudi)			250'000.00	
720.5032.004 Canalizzazione zona Serfontana	100'000.00			
720.5032.005 Canalizzazione nucleo (mappali 151, 168, 188)	10'000.00			
720.5290.002 Revisione piano PGS	40'500.00		150'000.00	
720.5620.003 Contributo Consorzio Depurazione acque			160'000.00	
720.5620.006 Contributo consorzio depurazione acque 2022	100'000.00			
720.6310.001 Sussidio cantonale Fognatura salita al Calvario		260'000.00		200'000.00
720.6310.003 Contributo Fognatura Viale Serfontana (zona Inaudi)				140'000.00
720 Depurazione delle acque	527'500.00	260'000.00	937'000.00	340'000.00
Saldo		267'500.00		597'000.00
730 Eliminazione dei rifiuti				
730.5043.001 Ecocentro comunale	260'000.00		1'000'000.00	
730 Eliminazione dei rifiuti	260'000.00		1'000'000.00	
Saldo		260'000.00		1'000'000.00
741 Protezione ambiente ed arginature				
741.5020.001 Riqualfica riale Mufeta	30'000.00		100'000.00	
741.5020.004 Contributo al Consorzio Rinaturazione Val Spinée			100'000.00	
741.5020.005 Progetto pilota biodiversità urbana	60'000.00			
741.5610.007 Contributo riqualfica Val di Spinée	20'000.00			
741 Protezione ambiente ed arginature	110'000.00		200'000.00	
Saldo		110'000.00		200'000.00
7 Protezione dell'ambiente e pianificazione del territorio	1'908'500.00	260'000.00	2'669'000.00	340'000.00

PREVENTIVO INVESTIMENTI 2022

Dettaglio per dicasteri	Preventivo 2022		Preventivo 2021	
	Uscite	Entrate	Uscite	Entrate
Totali uscite e entrate	3'120'500.00	260'000.00	5'025'790.00	340'000.00
Saldo		2'860'500.00		4'685'790.00
Totali a pareggio	3'120'500.00	3'120'500.00	5'025'790.00	5'025'790.00

Comune di Morbio Inferiore

PREVISIONE CONTO DEGLI INVESTIMENTI 2022

Descrizione investimento						01.01.2022	Ammortamento anni			Previsione al 31.12.2022			
Approvazione	Credito	Avanzamento	Liquidazione	MM	Investimento netto	Saldo iniziale	Durata	Residui	Ultimo anno	Uscite	Entrate	Ammortamento	Saldo finale
500002	Mq. 1056 terreno asilo Mesana					34'724.00	50	0	2040			1'827.60	32'896.40
18.06.1990	185'000.00	Liquidato			54'700.00								
501194	Acquisto mappale 1723					246'674.00	50	0	2059			6'491.40	240'182.60
21.12.2009	660'000.00	Liquidato	08.02.2012	21/2009	653'464.20								
501283	Acquisto mappale 2212					321'218.10	50	0	2060			8'236.35	312'981.75
26.04.2010	850'000.00	Liquidato	08.02.2012	9/2010	850'379.55								
503307	Centro sportivo acquisto mappale 642					72'239.30	50	0	2035			5'159.95	67'079.35
24.10.1985	820'000.00	Liquidato			599'987.00								
503308	Centro sportivo acquisto mappale 648					137'307.05	50	0	2034			10'562.10	126'744.95
21.11.1984	1'100'000.00	Liquidato			1'124'999.00								
503309	Centro sportivo acquisto mappale 641					48'753.85	50	0	2034			3'750.30	45'003.55
19.12.1984	400'000.00	Liquidato			400'000.00								
503310	Centro sportivo acquisto mappale 649					110'303.10	50	0	2035			7'878.80	102'424.30
18.04.1985	900'000.00	Liquidato			900'000.00								
503311	Acquisto terreno parco giochi Balbio					28'890.55	50	0	2035			2'063.60	26'826.95
10.06.1985	234'000.00	Liquidato			234'000.00								
503312	Centro sportivo acquisto mappale 644					17'753.80	50	0	2036			1'183.60	16'570.20
04.12.1986	139'958.00	Liquidato			139'958.00								
503313	Centro sportivo acquisto mappale 658					56'115.05	50	0	2036			3'741.00	52'374.05
04.12.1986	442'078.00	Liquidato			442'078.00								
503314	Acquisto-permuta mappale 665 magazzino					56'991.95	50	0	2035			4'070.85	52'921.10
24.10.1985	523'325.00	Liquidato			509'285.00								
503325	Acquisto particella 661 zona strambino					197'856.80	50	0	2039			10'992.05	186'864.75
16.06.1989	1'520'000.00	Liquidato			1'511'236.00								
503331	Centro Sportivo acquisto mappale 653					9'123.85	50	0	2041			456.20	8'667.65
30.04.1991	62'000.00	Liquidato			60'450.00								
1400.000	Terreni beni amministrativi					1'337'951.40						66'413.80	1'271'537.60
1400	Terreni dei beni amministrativi					1'337'951.40						66'413.80	1'271'537.60
501286	Moderazione del traffico comparto B					96'381.70	33	0	2044			4'190.50	92'191.20
26.09.2011	245'000.00	Liquidato	15.04.2019	29/2011	199'087.70								
501310	Pavimentazione Via Cereghetti					161'302.65	33	0	2047			6'203.95	155'098.70
28.04.2014	333'000.00	Liquidato	15.06.2020	2/2014	281'466.95								

Comune di Morbio Inferiore

PREVISIONE CONTO DEGLI INVESTIMENTI 2022

Descrizione investimento						01.01.2022	Ammortamento anni			Previsione al 31.12.2022			
Approvazione	Credito	Avanzamento	Liquidazione	MM	Investimento netto	Saldo iniziale	Durata	Residui	Ultimo anno	Uscite	Entrate	Ammortamento	Saldo finale
501314						14'256.95	33	0	2046			570.30	13'686.65
04.11.2013	31'200.00	Liquidato		R.M.	31'000.00								
501323						25'023.95	33	0	2048			926.80	24'097.15
16.11.2015	60'000.00	Liquidato		R.M.	39'900.00								
501329						85'109.05	33	0	2050			2'934.80	82'174.25
10.04.2017	167'000.00	Liquidato	15.04.2019	4/2017	120'547.90								
501330						364'007.70	33	0	2051			9'466.90	354'540.80
24.09.2018	423'000.00	100%		12/2018	376'561.60								
501360						47'598.40	33	0	2051			1'586.60	46'011.80
24.09.2018	55'000.00	Liquidato		R.M.	59'300.00								
5010003						10'622.50	33	0	2050	26'000.00		366.30	36'256.20
09.10.2017	326'000.00	100%		20/2017	13'165.80								
5010005						209'721.55	33	0	2038			12'336.55	197'385.00
19.12.2005	845'000.00	100%		32/2005	674'796.00								
5010006						115'719.65	33	0	2038			6'807.05	108'912.60
19.12.2005	520'000.00	100%		29/2005	381'372.25								
5010007						57'896.30	33	0	2042			2'756.95	55'139.35
21.12.2009	135'000.00	100%		27/2009	105'749.15								
5010009						0.00		0		20'000.00		0.00	20'000.00
5045101						293'614.40	33	0	2050			10'124.65	283'489.75
10.04.2017	452'000.00	100%		5/2017	370'735.75								
1401.000						1'481'254.80				46'000.00		58'271.35	1'468'983.45
501276						150'025.05	33	0	2042			7'144.05	142'881.00
27.04.2009	300'000.00	Liquidato	15.06.2020	5/2009	302'101.30								
501318						15'324.60	33	0	2047			589.40	14'735.20
22.09.2014	28'000.00	Liquidato		R.M.	25'625.50								
501327						34'278.30	33	0	2049			1'224.20	33'054.10
23.05.2016	45'000.00	Liquidato		R.M.	48'700.20								
501354						40'102.00	33	0	2049			1'432.20	38'669.80
27.06.2016	55'000.00	Liquidato		R.M.	53'355.35								
5010001						304'014.80	33	0	2053			10'857.65	293'157.15

Comune di Morbio Inferiore

PREVISIONE CONTO DEGLI INVESTIMENTI 2022

Descrizione investimento						01.01.2022	Ammortamento anni			Previsione al 31.12.2022			
Approvazione	Credito	Avanzamento	Liquidazione	MM	Investimento netto	Saldo iniziale	Durata	Residui	Ultimo anno	Uscite	Entrate	Ammortamento	Saldo finale
24.10.2016	520'000.00	90%		15/2016	384'452.95								
5010008	Illuminazione Via ai Mulini					35'179.10	33	0	2044			1'529.55	33'649.55
27.06.2011	73'000.00	100%		20/2011	73'520.80								
1401.050 Illuminazione pubblica						578'923.85						22'777.05	556'146.80
1401 Strade, piazze e vie di comunicazione						2'060'178.65						81'048.40	2'025'130.25
5020001	Riqualfica Mufeta					11'093.10	0	0	0	30'000.00		0.00	41'093.10
				9/2020	11'093.10								
5020005	Progetto pilota biodiversità urbana					0.00	0	0	0	60'000.00		0.00	60'000.00
1402.000 Corsi d'acqua						11'093.10				90'000.00			101'093.10
1402 Sistemazione corsi d'acqua e laghi						11'093.10						0.00	101'093.10
501141	Posteggio mappale 1723					64'237.55	33	0	2024			21'412.55	42'825.00
30.04.1991	875'000.00	Liquidato			802'656.25								
501294	Posteggio comunale nord					209'197.95	33	0	2046			8'367.90	200'830.05
13.12.2013	578'000.00	100%		13/2012	336'574.20								
501326	Sistemazione grigliato posteggio SE					16'352.55	33	0	2049			584.00	15'768.55
15.02.2016	30'000.00	Liquidato		R.M.	25'814.00								
1403.001 Posteggi e parchimetri						289'788.05						30'364.45	259'423.60
501308	Spurgo e sistemazione tombe cimitero					16'116.70	33	0	2045			671.55	15'445.15
26.11.2012	40'000.00	100%		R.M.	39'000.00								
501361	Cancelli automatizzati cimitero					26'773.45	10	0	2028			3'824.80	22'948.65
07.05.2018	44'000.00	Liquidato			37'775.60								
501371	Rifacimento pavimentazione cimitero					24'121.85	33	0	2052			778.15	23'343.70
04.05.2020	26'000.00	100%		R.M.	24'900.00								
503405	Ascensore cimitero					162'199.25	33	0	2045			6'758.30	155'440.95
17.12.2012	180'000.00			28/2012	277'909.05								
08.07.2013	101'000.00	Liquidato	24.02.2016										
1403.050 Cimitero comunale						229'211.25						12'032.80	217'178.45
501101	Nuovo serbatoio San Giorgio					9'412.10	40	0	2027			1'568.70	7'843.40
	0.00	Liquidato			273'200.00								
501103	Potenziamento Acquedotto					8'848.35	40	0	2027			1'474.75	7'373.60

Comune di Morbio Inferiore

PREVISIONE CONTO DEGLI INVESTIMENTI 2022

Descrizione investimento					01.01.2022	Ammortamento anni			Previsione al 31.12.2022				
Approvazione	Credito	Avanzamento	Liquidazione	MM	Investimento netto	Saldo iniziale	Durata	Residui	Ultimo anno	Uscite	Entrate	Ammortamento	Saldo finale
	0.00	Liquidato			118'887.65								
501112		Prolungamento tubazione zona Pianelle				3'865.55	40	0	2027			644.25	3'221.30
29.12.1987	37'000.00	Liquidato			49'049.25								
501113		Sostituzione AP salita alla Costa				7'927.45	40	0	2028			1'132.50	6'794.95
29.03.1988	97'000.00	Liquidato			88'660.00								
501114		Sostituzione tubazione Via Guicc				8'245.40	40	0	2028			1'177.90	7'067.50
29.03.1988	40'000.00	100%			72'372.90								
27.06.1995	32'372.90	Liquidato				17'670.85	40	0	2027			2'945.15	14'725.70
501115		Sostituzione tubazione Via Balbio											
09.12.1987	127'000.00	100%			200'915.40								
14.12.1999	73'915.40	Liquidato Cd				56'542.85	40	0	2031			5'654.30	50'888.55
501116		Condotta serbatoio Bressanella											
19.12.1990	395'000.00	100%			371'186.15								
501117		Sostituzione tubazione V.Serfontana				49'824.80	40	0	2032			4'529.55	45'295.25
06.06.1990	300'000.00	100%			318'655.45								
02.07.1998	18'655.45	Liquidato				51'912.20	40	0	2032			4'719.30	47'192.90
501122		Sostituzione tubazione Polenta-Ghitello											
09.06.1992	130'000.00	100%			265'861.65								
02.07.1998	113'630.80	Liquidato				18'753.75	40	0	2032			1'704.90	17'048.85
02.07.1998	22'230.85												
501128		Vasca recupero acqua C.S.											
21.11.1991	135'000.00	CdS			123'000.00								
501129		Condotta AP strada Via Arco				12'158.55	40	0	2034			935.30	11'223.25
28.09.1993	54'000.00	100%			63'371.55								
501131		Tubazione AP rotonda S.Lucia				61'458.30	40	0	2036			4'097.20	57'361.10
19.10.1995	290'000.00	Liquidato	05.03.2001		261'727.20								
501133		Rinnovamento AP zona S. Giorgio				14'518.20	40	0	2035			1'037.00	13'481.20
07.03.1994	72'000.00	100%			72'668.30								
501134		Condotta AP Via Vela				86'729.20	40	0	2041			4'336.45	82'392.75
27.03.2000	287'000.00	Liquidato	18.12.2006		226'502.30								
501135		Condotta Santa Lucia - San Giorgio				70'235.40	40	0	2041			3'511.75	66'723.65
18.12.2000	172'000.00	Liquidato	18.12.2006	28/2000	155'856.25								
501136		Condotta AP Via Chiesa				9'139.45	40	0	2038			537.60	8'601.85

Comune di Morbio Inferiore

PREVISIONE CONTO DEGLI INVESTIMENTI 2022

Descrizione investimento					01.01.2022	Ammortamento anni			Previsione al 31.12.2022				
Approvazione	Credito	Avanzamento	Liquidazione	MM	Investimento netto	Saldo iniziale	Durata	Residui	Ultimo anno	Uscite	Entrate	Ammortamento	Saldo finale
11.06.1997	36'537.00	Liquidato	11.06.1997		34'307.05								
501137		Condotta AP Scalinata dei Silva				23'236.05	40	0	2038			1'366.85	21'869.20
11.06.1997	95'000.00	Liquidato	05.03.2001		86'304.60								
501138		Condotta AP Via Balbio				37'023.00	40	0	2038			2'177.80	34'845.20
05.11.1997	92'000.00	100%			125'507.35								
21.09.1998	60'000.00	Liquidato	05.03.2001										
501139		Condotta AP Via Comacini zona Camparino				47'860.25	40	0	2040			2'518.95	45'341.30
06.05.1999	255'000.00	Liquidato	09.11.2000		141'649.65								
501143		Condotta Via Comacini tratta da rotonda San Giorgio a Via Lischée				9'466.05	40	0	2042			450.75	9'015.30
17.12.2001	25'215.50	Liquidato	19.12.2001		25'215.50								
501144		Condotta strada via Balbio mappale 849				13'438.35	40	0	2044			584.30	12'854.05
23.06.2003	34'000.00	Liquidato	18.12.2006	20/2003	28'661.90								
501148		Condotta contrada dei Silva (zona nucleo)				37'176.60	40	0	2044			1'616.35	35'560.25
31.03.2003	80'000.00	Liquidato	18.12.2006	4/2003	77'120.20								
501149		Condotta AP Via Lischée				15'107.80	40	0	2044			656.85	14'450.95
23.06.2003	31'000.00	Liquidato	01.03.2010	17/2003	28'469.75								
501151		Condotta AP Via dei Fiori				65'986.85	40	0	2045			2'749.45	63'237.40
19.12.2005	97'000.00	Liquidato	28.02.2011	31/2005	102'482.80								
501152		Condotta AP Via alle scuole				33'279.70	40	0	2051			1'109.30	32'170.40
02.05.2011	100'000.00	Liquidato	08.02.2012	14/2011	45'851.85								
501153		Condotta AP Vicolo dei Catenazzi				19'354.05	40	0	2047			744.40	18'609.65
18.09.2006	35'500.00	100%		R.M.	32'752.55								
501158		Condotta AP Via M.Nosedà e parte alta Via Bassora				83'444.20	40	0	2049			2'980.15	80'464.05
30.06.2008	159'000.00	Liquidato	08.02.2012	13/2008	118'526.50								
501159		Condotta AP Pianca Mura				18'558.65	40	0	2049			662.80	17'895.85
06.04.2008	30'000.00			R.M.	27'211.90								
501161		Condotta AP Via Zee				33'267.90	40	0	2050			1'147.15	32'120.75
26.04.2010	61'000.00	Liquidato	08.02.2012	14/2010	44'866.00								
501165		Allacciamento AP con Balerna				37'204.55	40	0	2049			1'328.75	35'875.80
25.06.2009	324'000.00	Liquidato	28.02.2011	15/2009	115'048.70								
501166		Condotta lungo Breggia				23'850.90	40	0	2051			795.05	23'055.85
02.05.2011	800'000.00	Liquidato	28.04.2014	12/2011	24'645.95								

Comune di Morbio Inferiore

PREVISIONE CONTO DEGLI INVESTIMENTI 2022

Descrizione investimento						01.01.2022	Ammortamento anni			Previsione al 31.12.2022			
Approvazione	Credito	Avanzamento	Liquidazione	MM	Investimento netto	Saldo iniziale	Durata	Residui	Ultimo anno	Uscite	Entrate	Ammortamento	Saldo finale
501169 Condotta AP Via Bassora						109'057.75	40	0	2053			3'408.05	105'649.70
02.05.2011	178'000.00	Liquidato	28.04.2014	9/2011	136'322.15								
501171 Condotta AP zona Saceba						168'860.70	40	0	2055			4'966.50	163'894.20
02.05.2011	335'000.00	Liquidato	15.03.2017	13/2011	193'141.40								
501172 Condotta AP Viale Serfontana						85'419.10	40	0	2053			2'669.35	82'749.75
26.03.2012	123'000.00	Liquidato	28.04.2014	5/2012	106'773.90								
501174 Condotta AP Via Mura						36'840.95	40	0	2053			1'151.30	35'689.65
18.06.2012	50'000.00	100%		R.M.	46'051.35								
501175 Condotta AP da 250 mm centro sportivo						46'606.20	40	0	2053			1'456.45	45'149.75
24.09.2012	60'000.00	100%		R.M.	58'257.80								
501176 Condotta AP Via Cereghetti						112'238.15	40	0	2055			3'301.10	108'937.05
08.07.2013	133'000.00	Liquidato	15.03.2017	12/2013	132'045.00								
501177 Condotta AP Via Liggrignano						33'050.10	40	0	2055			972.05	32'078.05
16.12.2013	50'250.00	100%		R.M.	38'882.65								
501178 Condotta AP Via Vacallo						16'139.00	40	0	2055			474.70	15'664.30
07.04.2014	25'000.00	100%		R.M.	18'459.70								
501180 Condotta AP Via Valle di Muggio						39'589.80	40	0	2055			1'164.40	38'425.40
07.07.2014	51'000.00	100%		R.M.	46'576.45								
501181 Condotta AP ViaVela						85'577.45	40	0	2056			2'445.05	83'132.40
07.07.2014	212'000.00	Liquidato	15.03.2017	7/2016	95'159.50								
501182 CQ diverse condotte						693'360.05	40	0	2056			19'810.30	673'549.75
24.10.2016	700'000.00	90%		14/2016	713'170.35								
501197 Condotta AP Via Franscini sotto piazza scuole						77'723.20	40	0	2059			2'045.35	75'677.85
11.12.2017	90'000.00	Liquidato	15.06.2020	24/2017	81'813.90								
501198 Condotta S. Giorgio Bressanella						22'387.30	40	0	2058			605.05	21'782.25
18.12.2017	27'000.00	100%		R.M.	24'856.70								
501199 Condotta AP Via Borromini						111'049.75	40	0	2060			2'847.45	108'202.30
03.06.2019	129'000.00			13/2019	113'897.20								
501200 Condotta AP Via Campo Sportivo						24'427.25	40	0	2059			642.80	23'784.45
15.10.2018	33'000.00	100%		R.M.	25'712.85								
501201 Condotta AP Via Comacini zona curva						82'566.70	40	0	2059			2'172.80	80'393.90
15.07.2019	107'000.00	Liquidato	15.06.2020	4/2019	86'912.30								

Comune di Morbio Inferiore

PREVISIONE CONTO DEGLI INVESTIMENTI 2022

Descrizione investimento						01.01.2022	Ammortamento anni			Previsione al 31.12.2022			
Approvazione	Credito	Avanzamento	Liquidazione	MM	Investimento netto	Saldo iniziale	Durata	Residui	Ultimo anno	Uscite	Entrate	Ammortamento	Saldo finale
5031001	Condotta AP Salita al Calvario					36'000.00	40	0	40	201'000.00		0.00	237'000.00
30.06.2020	237'000.00			8/2020	36'000.00								
5031003	Condotta AP e rete elettriva Via Prevedina					58'000.00	40	0	40			0.00	58'000.00
					58'000.00								
5031005	Condotta AP Rotonda Sta Lucia					105'323.25	40	0	2051			3'510.80	101'812.45
26.04.2010	212'000.00	100%		6/2010	124'381.80								
26.03.2012	106'000.00	100%		8/2012	80'653.30								
5031007	Condotta AP Via Comacini					0.00	40	0	2060	400'000.00		0.00	400'000.00
10.04.2017	291'000.00	100%		3/2017									
5031008	Condotta AP Via Vela - Ponte Pedrolini					60'000.00	40	0	40			0.00	60'000.00
22.03.2021	58'000.00			RM	60'000.00								
5031010	Condotta AP Via Prevedina					62'420.00	40	0	40			0.00	62'420.00
					62'420.00								
5031011	Condotta AP Ponte Polenta					11'700.00	40	0	40	50'000.00		0.00	61'700.00
					11'700.00								
5031014	Condotta AP Via Vela tratto Mura-Pascuritt					0.00	0	0	0	60'000.00		0.00	60'000.00
1403.100	Condotte acqua potabile					3'132'766.20				711'000.00		116'627.85	3'727'138.35
501209	Canalizzazione località Fontanella					5'015.05	40	0	2032			455.90	4'559.15
13.02.1992	450'000.00	100%			113'456.70								
501219	Canalizzazione Via Vela (allacciamenti privati)					6'828.15	40	0	2036			455.20	6'372.95
06.03.1996	35'000.00	100%			41'559.00								
501220	Risanamento collettore fognario Lõgh					4'489.15	40	0	2030			498.80	3'990.35
19.12.1990	750'000.00				199'239.70								
21.11.1991	125'000.00	100%											
501221	Canalizzazione Quartiere Serfontana					7'594.50	40	0	2030			843.85	6'750.65
06.06.1990	780'000.00	100%			140'008.00								
28.09.1993	120'000.00	Liquidato											
501226	Canalizzazione Via Arco					2'583.70	40	0	2033			215.30	2'368.40
28.09.1993	175'000.00	Liquidato	19.02.2001		38'417.40								
501232	Canalizzazione Via Vela					13'078.30	40	0	2040			688.35	12'389.95
27.03.2000	565'000.00	Liquidato	03.02.2003		67'897.60								

Comune di Morbio Inferiore

PREVISIONE CONTO DEGLI INVESTIMENTI 2022

Descrizione investimento						01.01.2022	Ammortamento anni			Previsione al 31.12.2022			
Approvazione	Credito	Avanzamento	Liquidazione	MM	Investimento netto	Saldo iniziale	Durata	Residui	Ultimo anno	Uscite	Entrate	Ammortamento	Saldo finale
501234		Canalizzazione Santa Lucia				9'511.95	40	0	2040			500.65	9'011.30
18.12.2000	140'000.00	Liquidato	18.12.2006		27'805.50								
501235		Canalizzazione scalinata dei Silva				9'083.35	40	0	2037			567.70	8'515.65
11.06.1997	203'000.00	Liquidato	19.02.2001		52'147.75								
501237		Canalizzazione parte intermedia Via Balbio				17'960.10	40	0	2037			1'122.50	16'837.60
05.11.1997	448'000.00	Liquidato	19.02.2001		98'954.40								
501240		Canalizzazione San Giorgio/Lischee				11'240.10	40	0	2040			591.60	10'648.50
18.12.2000	220'000.00	Liquidato	03.02.2003		47'366.70								
501247		Canalizzazione Contrada dei Silva (zona nucleo)				17'644.20	40	0	2043			802.00	16'842.20
31.03.2003	290'000.00	Liquidato	18.12.2006		53'071.25								
501248		Canalizzazione Via dei Fiori				111'297.00	40	0	2045			4'637.40	106'659.60
19.12.2005	944'000.00	Liquidato	28.02.2011	30/2015	232'692.70								
501257		Canalizzazione Via M.Nosedà e Via Bassora				109'993.15	40	0	2048			4'073.80	105'919.35
30.06.2008	795'000.00	Liquidato	08.02.2012	12/2008	175'608.35								
501259		Canalizzazione Pianca Mura				68'859.55	40	0	2048			2'550.35	66'309.20
30.06.2008	270'000.00	Liquidato	09.04.2018	15/2008	114'808.95								
501265		Canalizzazione da rotonda Santa Lucia a Via Asilo				188'965.85	40	0	2050			6'516.05	182'449.80
26.04.2010	597'000.00	100%		5/2010	209'430.00								
501269		Canalizzazione Via Zee				15'835.35	40	0	2050			546.05	15'289.30
26.04.2010	127'000.00	Liquidato	08.02.2012	13/2010	24'560.40								
501271		Canalizzazione in località Mesana				62'569.15	40	0	2049			2'234.60	60'334.55
27.04.2009	515'000.00	Liquidato	28.02.2011	7/2009	99'199.20								
501275		Canalizzazione Via Chiesa (parte alta)				28'794.60	40	0	2051			959.80	27'834.80
02.05.2011	275'000.00	Liquidato	08.02.2012	7/2001	42'490.25								
501288		Canalizzazione Via Bassora (parte bassa)				70'596.00	40	0	2051			2'353.20	68'242.80
02.05.2011	572'000.00	Liquidato	28.04.2014	8/2011	95'122.40								
501298		Canalizzazione Via Lischée				27'993.55	40	0	2051			933.10	27'060.45
19.12.2011	159'000.00	Liquidato	28.04.2014	36/2011	37'719.00								
501301		Canalizzazione Via Strada vecchia				8'615.30	40	0	2051			287.20	8'328.10
24.10.2011	41'000.00	Liquidato		R.M.	11'608.70								
501309		Canalizzazione Via Cereghetti				83'054.65	40	0	2053			2'595.45	80'459.20
08.07.2013	497'000.00	Liquidato	15.03.2017	13/2013	98'811.90								

Comune di Morbio Inferiore

PREVISIONE CONTO DEGLI INVESTIMENTI 2022

Descrizione investimento						01.01.2022	Ammortamento anni			Previsione al 31.12.2022			
Approvazione	Credito	Avanzamento	Liquidazione	MM	Investimento netto	Saldo iniziale	Durata	Residui	Ultimo anno	Uscite	Entrate	Ammortamento	Saldo finale
501317		Sostituzione canalizzazione tubo Via Nosedà				92'147.80	40	0	2054			2'792.35	89'355.45
28.04.2014	106'400.00	Liquidato	24.02.2016	1/2014	113'905.65								
501319		Canalizzazione Via Vela zona Spinée				8'727.50	40	0	2055			256.70	8'470.80
27.04.2015	78'000.00	Liquidato	15.03.2017	10/2015	10'365.00								
501355		Canalizzazione in località San Giorgio				238'642.35	40	0	2057			6'628.95	232'013.40
12.06.2017	600'000.00	Liquidato	15.04.2019	11/2017	262'772.00								
501366		Fognatura Via Borromini				73'392.65	40	0	2059			1'931.40	71'461.25
03.06.2019	210'000.00	5%		12/2019	75'324.05								
5032001		Canalizzazione Salita al Calvario				122'896.70	0	0	0	277'000.00	260'000.00	0.00	139'896.70
30.06.2020	377'000.00			7/2020	122'896.70								
5032003		Canalizzazione in Via Stefano Franscini				349'505.15	0	0	0			0.00	349'505.15
24.09.2018	635'000.00	100%		11/2018	349'505.15								
5032004		Canalizzazione zona Serfontana				0.00	0	0	0	100'000.00		0.00	100'000.00
5032005		Canalizzazione nucleo (mappali 151, 168.188)				0.00	0	0	0	10'000.00		0.00	10'000.00
1403.200 Opere di depurazione acque						1'766'914.85				387'000.00	260'000.00	46'038.25	1'847'876.60
1403 Altre opere del genio civile						5'418'680.35						205'063.35	6'051'617.00
503414		Rifacimento tetto magazzino comunale				41'188.70	33	0	2050			1'420.30	39'768.40
14.02.2017	50'000.00	Liquidato		R.M.	51'300.00								
503416		Muro di confine mappale 665				30'927.15	33	0	2051			1'030.90	29'896.25
05.02.2018	33'000.00	Liquidato		R.M.	36'168.00								
5040001		Autosilo				0.00	0	0	0	60'000.00		0.00	60'000.00
5045106		Sistemazione magazzino comunale				0.00		0		50'000.00		0.00	50'000.00
1404.000 Amministrazione generale, UTC e sicurezza						72'115.85				110'000.00		2'451.20	179'664.65
503001		Rifacimento tetto pozzo polenta				21'271.90	33	0	2045			886.35	20'385.55
28.08.2012	41'500.00	100%		R.M.	36'564.85								
1404.100 Strutture immobiliari acqua potabile						21'271.90						886.35	20'385.55
501372		Piazza rifiuti Pascuritt				15'839.95	33	0	2052			510.95	15'329.00
23.07.2020	31'600.00	R.M.		R.M.	16'350.90								

Comune di Morbio Inferiore

PREVISIONE CONTO DEGLI INVESTIMENTI 2022

Descrizione investimento						01.01.2022	Ammortamento anni			Previsione al 31.12.2022			
Approvazione	Credito	Avanzamento	Liquidazione	MM	Investimento netto	Saldo iniziale	Durata	Residui	Ultimo anno	Uscite	Entrate	Ammortamento	Saldo finale
581963						47'248.00	10	0	2028			6'749.70	40'498.30
10.02.2020	32'202.30	R.M.		R.M.	53'997.70								
5043001						0.00	0	0	0	260'000.00		0.00	260'000.00
5045100						0.00	0	0	0	500'000.00		0.00	500'000.00
5290001						0.00	0	0	0	116'000.00		0.00	116'000.00
	116'790.00												
1404.300 Raccolta ed eliminazione rifiuti						63'087.95				876'000.00		7'260.65	931'827.30
503406						18'544.50	33	0	2044			806.30	17'738.20
05.09.2011	55'000.00	Liquidato		R.M.	40'596.45								
506582						26'072.40	33	0	2051			869.10	25'203.30
16.07.2018	45'000.00	Liquidato		R.M.	47'896.00								
5045105						0.00		0		200'000.00		0.00	200'000.00
1404.500 Scuole comunali						44'616.90				200'000.00		1'675.40	242'941.50
501299						31'169.15	33	0	2046			1'246.75	29'922.40
22.04.2013	76'000.00	100%			63'979.00								
501312						28'205.95	33	0	2046			1'128.25	27'077.70
08.07.2013	220'000.00	Liquidato	28.04.2014	15/2013	69'750.00								
501316						17'742.95	33	0	2046			709.70	17'033.25
05.08.2013	43'718.40	Liquidato		R.M.	38'580.00								
501370						33'934.80	33	0	2052			1'094.65	32'840.15
13.01.2020	54'000.00	100%		R.M.	35'029.45								
503407						30'216.35	33	0	2045			1'259.00	28'957.35
20.02.2012	60'000.00	Liquidato		R.M.	56'274.00								
503412						19'974.55	33	0	2045			832.25	19'142.30
17.09.2012	40'000.00	Liquidato		R.M.	34'224.00								
5045103						78'227.50	0	0	0			0.00	78'227.50
16.12.2019	254'000.00	1%			79'002.35								
1404.501 Sport, cultura e tempo libero						239'471.25						6'270.60	233'200.65
503417						31'224.25	33	0	2053			975.75	30'248.50

Comune di Morbio Inferiore

PREVISIONE CONTO DEGLI INVESTIMENTI 2022

Descrizione investimento						01.01.2022	Ammortamento anni			Previsione al 31.12.2022			
Approvazione	Credito	Avanzamento	Liquidazione	MM	Investimento netto	Saldo iniziale	Durata	Residui	Ultimo anno	Uscite	Entrate	Ammortamento	Saldo finale
08.06.2020	31'800.00	R.M.		R.M.	32'200.00								
5045104			Nuova sede scuola dell'infanzia San Giorgio			5'102'040.00	33	0	2055			167'598.60	4'934'441.40
21.03.2016	6'166'000.00	100%		2/2016	5'648'467.00								
1404.502 Scuole dell'infanzia						5'133'264.25						168'574.35	4'964'689.90
1404 Immobili dei BA						5'573'828.10						187'118.55	6'572'709.55
506577			Controllo accessi casa comunale e CS			0.00	5	0	2021			15'085.70	-15'085.70
14.11.2016	36'000.00	Liquidato		R.M.	36'601.10								
506585			Rinnovo audio sala consiglio comunale			20'643.65	5	0	2024			6'881.20	13'762.45
18.11.2019	30'000.00	Liquidato		R.M.	29'759.65								
506587			Ammodernamento software e nuovi pc			32'979.65	5	0	2024			10'993.20	21'986.45
05.08.2019	60'000.00	Liquidato		R.M.	58'221.20								
506588			Automezzo elettrico Pick-up			40'024.00	5	0	2024			13'341.35	26'682.65
21.10.2019	53'828.00	100%		R.M.	53'365.35								
506590			Acquisto auto elettrica Renault			15'515.60	5	0	2024			5'171.90	10'343.70
15.11.2019	22'008.00	Liquidato		R.M.	21'150.00								
506592			Veicolo Isuzu			28'222.80	5	0	2024			9'407.60	18'815.20
30.03.2020	37'630.00	Liquidato		R.M.	37'630.40								
5061001			Credito quadro automezzi UTC			124'531.40	5	0	2025			40'540.00	83'991.40
24.10.2016	320'000.00	100%		12/2016	312'969.00								
1406.000 Veicoli ed attrezzature amministrazione generale						261'917.10						101'420.95	160'496.15
506415			Ammodernamento sistema di gestione			19'403.95	5	0	2024			6'468.00	12'935.95
06.06.2017	46'656.00	100%		R.M.	43'120.05								
506416			Telegestione acquedotto e fibra ottica			41'628.63	5	0	2025			10'407.15	31'221.48
15.07.2019	56'419.20	100%		R.M.	56'995.78								
5061000			Nuovi contatori e moduli funk			109'008.30	5	0	2026			34'504.15	74'504.15
24.10.2016	220'000.00	90%		13/2016	203'580.10								
1406.100 Apparecchiature ed attrezzature acqua potabile						170'040.88						51'379.30	118'661.58
506578			Pullmino SE			15'779.35	5	0	2022			15'779.40	-0.05
10.04.2017	85'000.00	Liquidato	09.04.2018	7/2017	74'806.00								
506581			Nuovo trattorino centro sportivo			11'550.00	5	0	2023			5'775.00	5'775.00
05.02.2018	31'000.00	Liquidato		R.M.	30'800.00								
506586			Acquisto macchina diserbo ad acqua			13'165.00	5	0	2023			6'582.50	6'582.50

PREVISIONE CONTO DEGLI INVESTIMENTI 2022

Descrizione investimento						01.01.2022	Ammortamento anni			Previsione al 31.12.2022			
Approvazione	Credito	Avanzamento	Liquidazione	MM	Investimento netto	Saldo iniziale	Durata	Residui	Ultimo anno	Uscite	Entrate	Ammortamento	Saldo finale
06.11.2018	28'000.00	Liquidato		R.M.	26'330.00								
506589		Acquisto macchinari per manutenzione centro sportivo				35'100.00	5	0	2024			11'700.00	23'400.00
03.02.2020	40'000.00	Liquidato		R.M.	46'800.00								
1406.500 Scuole, sport, cultura e tempo libero						75'594.35						39'836.90	35'757.45
5620006		Contributo consorzio depurazione acque 2022				0.00	0	0	0	100'000.00		0.00	100'000.00
1462.100 Contributi al Consorzio Depurazione acque						0.00				100'000.00			100'000.00
1406 Beni mobili dei BA						507'552.33						192'637.15	414'915.18
581950		Catasto informatizzato canalizzazioni				0.00	10	0	2021			13'279.40	-13'279.40
19.12.2011	94'000.00	Liquidato	25.03.2015	35/2011	96'300.00								
5290002		Aggiornamento PGS				191'074.25	10	0	10	40'500.00		20'153.45	211'420.80
11.06.2018	261'000.00	30%		8/2018	219'629.25								
5290008		Trasposizione PGS in GIS				40'000.00	10	0	10			0.00	40'000.00
28.09.2020	40'490.00			RM	40'000.00								
1429.100 Beni immateriali depurazione acque						231'074.25				40'500.00		33'432.85	238'141.40
581704		Piano PGA				8'798.60	4	0	2022			8'798.65	-0.05
24.04.2017	35'000.00	100%		R.M.	27'029.75								
1429.200 Beni immateriali Approvvigionamento idrico						8'798.60						8'798.65	-0.05
501303		Piano mobilità scolastica				10'145.80	10	0	2022			10'145.80	0.00
20.08.2012	60'000.00	100%		R.M.	42'813.55								
581941		Piano regolatore				0.00	10	0	2011			0.00	0.00
23.01.2001	272'000.00	100%			777'236.15								
16.12.2002	295'000.00												
06.10.2014	160'000.00												
581951		Concorso progettazione nuovo asilo				20'148.20	10	0	2032			10'074.10	10'074.10
21.10.2013	130'000.00	Liquidato	24.02.2016	22/2013	133'507.55								
581955		Progettazione nuova scuola dell'infanzia				89'687.30	10	0	2025			22'421.80	67'265.50
15.06.2015	415'000.00	Liquidato	15.03.2017	11/2015	419'263.60								
581957		Studio riqualifica asta torrentizia Mufeta				3'480.95	10	0	2026			696.20	2'784.75
05.09.2016	30'000.00	Liquidato		R.M.	9'901.50								
581959		Progetto Petra (PECO)				8'654.80	10	0	2027			1'442.45	7'212.35
26.06.2017	27'500.00	Liquidato		R.M.	13'463.00								

Comune di Morbio Inferiore

PREVISIONE CONTO DEGLI INVESTIMENTI 2022

Descrizione investimento						01.01.2022	Ammortamento anni			Previsione al 31.12.2022			
Approvazione	Credito	Avanzamento	Liquidazione	MM	Investimento netto	Saldo iniziale	Durata	Residui	Ultimo anno	Uscite	Entrate	Ammortamento	Saldo finale
581960						33'332.55	10	0	2028			4'761.80	28'570.75
11.06.2018	59'000.00	Liquidato	15.06.2020	10/2018	58'835.00								
1429.300 Altri beni immateriali						165'449.60						49'542.15	115'907.45
1429 Altri investimenti in beni immateriali						405'322.45						91'773.65	354'048.80
5610001						0.00	0	0	0	200'000.00		0.00	200'000.00
	410'000.00			3/2020									
5610002						367'638.30	33	0	2044			15'984.25	351'654.05
27.06.2011	1'112'000.00	100%		19/2011	915'200.00								
5610005						148'584.35	33	0	2044			6'460.20	142'124.15
19.12.2011	309'000.00	100%		37/2011	299'673.45								
5610006						199'336.95	33	0	2050			6'873.70	192'463.25
09.10.2017	348'192.00	100%		21/2017	239'116.00								
5610007						0.00	0	0	0	20'000.00		0.00	20'000.00
1461.000 Contributi al Cantone						715'559.60				220'000.00		29'318.15	906'241.45
1461 Contributi al Cantone						715'559.60						29'318.15	906'241.45
562801						139'681.50	40	0	2056			3'990.90	135'690.60
31.12.2016	159'636.00	Liquidato			159'636.00								
562802						274'295.00	40	0	2057			7'619.30	266'675.70
31.12.2017	304'772.20	Liquidato			304'772.20								
562803						118'000.40	40	0	2058			3'189.20	114'811.20
31.12.2018	127'568.00	Liquidato			127'568.00								
562804						139'011.60	39	0	2059			3'658.20	135'353.40
31.12.2019	146'328.00	Liquidato			146'328.00								
562805						109'746.00	40	0	2060			2'814.00	106'932.00
31.12.2020	112'560.00	Liquidato			112'560.00								
5620002						112'000.00	40	0	2061			0.00	112'000.00
31.12.2021	112'000.00	Liquidato			112'000.00								
5620010						0.00	40	0	2061	300'000.00		0.00	300'000.00
1462.000 Contributi al Consorzio Acquedotto Regionale						892'734.50				300'000.00		21'271.60	1'171'462.90

Comune di Morbio Inferiore

PREVISIONE CONTO DEGLI INVESTIMENTI 2022

Descrizione investimento						01.01.2022	Ammortamento anni			Previsione al 31.12.2022			
Approvazione	Credito	Avanzamento	Liquidazione	MM	Investimento netto	Saldo iniziale	Durata	Residui	Ultimo anno	Uscite	Entrate	Ammortamento	Saldo finale
562831	Contributo Consorzio	Depurazione 1° e 2° fase				79'607.70	40	0	2056			2'274.50	77'333.20
31.12.2016	94'465.00	Liquidato			94'465.00								
562832	Contributo Consorzio	Depurazione 1° e 2° fase				80'932.70	40	0	2057			2'248.15	78'684.55
31.12.2017	92'413.05	Liquidato			92'413.05								
562833	Contributo Consorzio	Depurazione 1° e 2° fase				82'017.65	40	0	2058			2'216.70	79'800.95
31.12.2018	90'244.65	Liquidato			90'244.65								
562836	Contributo Consorzio	Depurazione 1° e 2° fase				93'109.25	40	0	2059			2'450.25	90'659.00
31.12.2019	98'854.65	Liquidato			98'854.65								
562837	Contributo Consorzio	Depurazione 1° e 2° fase				97'833.40	40	0	2060			2'445.85	95'387.55
31.12.2020	97'833.40	Liquidato			97'833.40								
5620003	Contributo Consorzio	Depurazione 1° e 2° fase				97'725.50	40	0	2061			0.00	97'725.50
31.12.2021	100'000.00	Liquidato			100'000.00								
1462.100 Contributi al Consorzio Depurazione acque						531'226.20						11'635.45	519'590.75
562835	Comune di Chiasso	videosorveglianza				65'996.20	5	0	2023			32'998.10	32'998.10
23.04.2018	110'000.00	100%		4/2018	109'993.65								
1462.300 Contributi a Comuni						65'996.20						32'998.10	32'998.10
562834	Contributo interventi	Chiesa San Giorgio				31'320.00	33	0	2050			1'080.00	30'240.00
04.12.2017	40'000.00	Liquidato		R.M.	40'000.00								
5620001	Contributo Parco delle	gole della Breggia				56'992.25	33	0	2050	40'000.00		930.75	96'061.50
11.11.2019	122'500.00			23/2019	57'923.00								
1462.302 Contributi ad altri enti locali						88'312.25				40'000.00		2'010.75	126'301.50
1462 Contributi a Comuni, Consorzi e altri enti locali						1'578'269.15						67'915.90	1'850'353.25
Totali						17'608'435.13				3'120'500.00	260'000.00	921'288.95	19'547'646.18

ANALISI PREVENTIVO 2022

Premessa:

Come per lo scorso anno il presente preventivo è stato allestito sulla base delle nuove direttive, definite nel manuale cantonale MCA2, i confronti con il consuntivo 2020 risultano puramente indicativi, in quanto i metodi di ripartizione, la classificazione dei ricavi e delle spese e l'imputazione dei centri di costo del piano contabile precedentemente in vigore non sono paragonabili.

1. RICAVI

I ricavi effettivi dedotto il gettito d'imposta comunale e gli accrediti interni ammontano:

	Preventivo 2022	Preventivo 2021	Consuntivo 2020
Ricavi totali	9'628'840.00	9'578'650.00	18'860'149.00
Gettito presunto	0.00	0.00	-9'460'000.00
Accrediti interni	-2'481'290.00	-2'582'000.00	-447'217.00
Ricavi finanziari	-221'600.00	-231'600.00	-218'503.00
Ricavi operativi	6'925'950.00	6'765'050.00	8'734'429.00
Variazione		160'900.00	-1'808'479.00

Le entrate preventivate registrano un incremento di chf. 160'900.00 pari al 2.32% rispetto al preventivo 2021.

Rappresentiamo graficamente l'evoluzione dei ricavi operativi:

chf x 000	2020	2021	2022
Preventivo	7'403	6'765	6'926
Consuntivo	8'735		

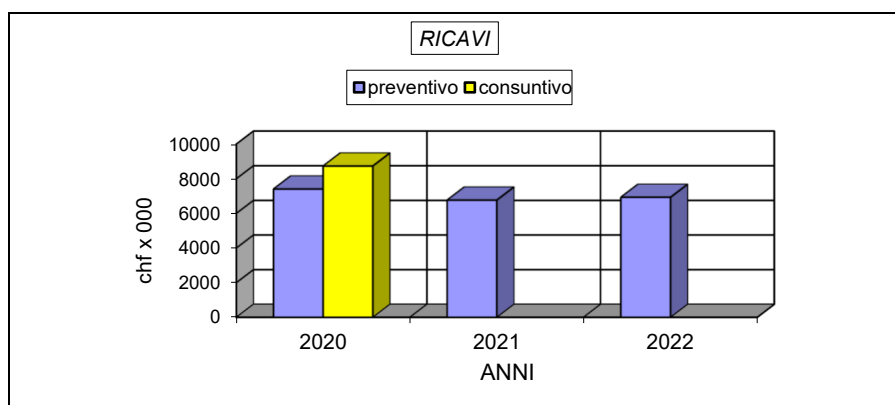

I maggiori ricavi registrati a consuntivo 2020 sono riconducibili principalmente alle sopravvenienze attive d'imposta e alle imposte speciali. Per le spiegazioni dettagliate si rimanda al consuntivo 2020.

1.1 CLASSE DEI RICAVI

Si riporta una tabella suddivisa in classi dei ricavi per il preventivo 2022, preventivo 2021 e consuntivo 2020 escludendo il gettito d'imposta.

	Classi dei ricavi frs x 000							
	40	41	42	44	45	46	49	Totale
Preventivo 2022	2'280	92	2'722	222	40	1'792	2'481	9'629
Preventivo 2021	2'180	92	2'638	232	35	1'820	2'582	9'579
Consuntivo 2020	4'415	96	2'361	218	22	1'841	447	9'400

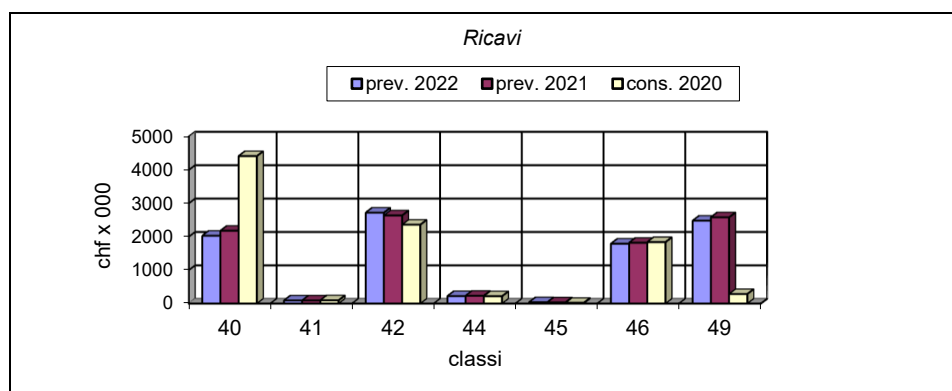

LEGENDA

- 40 Ricavi fiscali
- 41 Regalie e concessioni
- 42 Tasse e retribuzioni
- 44 Ricavi finanziari
- 45 Prelievi da fondi e finanziamenti speciali
- 46 Ricavi da trasferimento
- 49 Accreditati interni

1.2 GRUPPO 40 – RICAVI FISCALI

	Preventivo 2022	Preventivo 2021	Consuntivo 2020
Totale Ricavi	2'280'000.00	2'180'000.00	13'875'466.00
Dedotto gettito			10'510'000.00
Ricavi netti	2'280'000.00	2'180'000.00	3'365'466.00
Variazione		100'000.00	-1'085'466.00
Percentuale		4.59%	-7.82%

Imposte alla fonte e dimoranti

	Preventivo 2022	Preventivo 2021	Consuntivo 2020
Totale Ricavi	800'000.00	900'000.00	798'098.00
Variazione		-100'000.00	1'902.00
Percentuale		-11.11%	0.24%

Le imposte alla fonte per l'anno 2022 sono stimate in chf. 800'000.00 come dal consuntivo 2020. Il consuntivo delle imposte alla fonte relative all'anno 2020, pervenuto nei mesi scorsi, non ha registrato importanti ripercussioni negative legate alla pandemia Covid-19.

Imposte anni precedenti persone fisiche e giuridiche

	Preventivo 2022	Preventivo 2021	Consuntivo 2020
Totale Ricavi	1'150'000.00	1'000'000.00	3'155'381.00
Variazione		150'000.00	-2'005'381.00
Percentuale		15.00%	-63.55%

Considerando le notifiche di tassazione pendenti antecedenti all'anno 2019 (stato al 30.9.2021) valutiamo sopravvenienze attive che realizzeremo nel 2022 per un totale di chf. 1'150'000.00 di cui chf. 1'100'000.00 relative alle persone fisiche e chf. 50'000.00 alle persone giuridiche. Questo importo potrà variare sensibilmente a dipendenza dell'andamento dell'emissione delle notifiche di tassazione da parte degli uffici circondariali di tassazione.

Imposte su liquidazioni di capitali e speciali

Le imposte speciali sono valutate in chf. 300'000.00. Anche in questo caso il ricavo previsto potrebbe variare sensibilmente.

1.3 EVOLUZIONE GETTITO D'IMPOSTA E FABBISOGNO

Gettito persone fisiche

L'esercizio 2022 presenta un fabbisogno totale di chf. 11'059'000.00, contro chf. 10'716'200.00 previsto per l'anno 2021, da coprire mediante il prelevamento dell'imposta comunale. A fine settembre 2021 la situazione dei gettiti d'imposta era la seguente:

Anno	Casi totali	In attesa di notifica	Casi elaborati	% Casi elaborati	Gettito contabilizzato	Gettito presunto	Variazione annuale	%	Presunte sopravvenienze
2015	3'449	5	3'444	99.9%	9'890'000	9'900'000			10'000
2016	3'390	15	3'375	99.6%	9'440'000	9'520'000	-380'000	-3.84%	80'000
2017	3'403	53	3'350	98.4%	9'890'000	10'210'000	690'000	7.25%	320'000
2018	3'455	82	3'373	97.6%	9'630'000	10'120'000	-90'000	-0.95%	490'000
2019	3'475	174	3'301	95.0%	9'000'000	9'870'000	-250'000	-2.63%	870'000
2020	3'409	1'514	1'895	55.6%	8'200'000	9'300'000	-570'000	-5.58%	1'100'000
Totale									2'870'000

Previsione gettito

In sede di preventivo non abbiamo a disposizione elementi sufficienti per quantificare l'impatto del saldo delle mutazioni dell'imponibilità dei soggetti fiscali in quanto fa stato il registro dei contribuenti al 31.12 di ogni anno civile. Pertanto risulta poco attendibile definire anticipatamente la potenzialità fiscale del Comune, oltretutto considerando una possibile ripercussione legata alla pandemia COVID. Le presunte sopravvenienze di chf. 2'870'000.00 sono basate su notifiche di tassazioni antecedenti al 2020, si suppone che i redditi e le sostanze imponibili rimangano confermate.

Anno 2019 e 2020

Sulla base dei dati elaborati al mese di settembre 2021, il gettito di competenza per l'anno 2019 non ha registrato oscillazioni particolari, mentre per l'anno 2020 risulta prematuro stabilire l'effetto legato alla pandemia COVID. Nonostante la variazione dei soggetti fiscali (arrivi e partenze) il gettito ha mantenuto la stessa consistenza rispetto agli anni precedenti che hanno registrato la maggiore progressione data principalmente dai contribuenti imponibili alla fonte e tassati successivamente con la decisione di tassazione sostitutiva. Considerando la trasformazione del ruolo dei contribuenti dobbiamo ponderare attentamente l'evoluzione del gettito di pertinenza. Pertanto considerati i casi in attesa di notifica è impossibile stabilire in modo attendibile la variazione effettiva del gettito d'imposta delle persone fisiche.

Anno 2022

Tenuto conto delle considerazioni precedenti stimiamo a bilancio preventivo 2022 un gettito provvisorio di chf. 8'860'000.00, contro un preventivo per l'anno 2021 di chf. 8'710'000.00. Alla luce delle importanti incognite di cui accennavamo il gettito delle persone fisiche potrebbe registrare variazioni anche considerevoli (positive o negative) a livello di consuntivo.

Gettito persone giuridiche

Anno	Casi totali	In attesa di notifica	casi elaborati	% casi elaborati	Gettito contabilizzato	Gettito presunto	Variazione annuale	%	Presunte sopravvenienze
2016	376	17	359	95.5%	1'260'000	1'550'000			290'000
2017	401	41	360	89.8%	1'370'000	1'670'000	120'000	7.74%	300'000
2018	394	60	334	84.8%	910'000	1'530'000	-140'000	-9.03%	620'000
2019	392	113	279	71.2%	950'000	1'360'000	-170'000	-10.97%	410'000
2020	376	274	102	27.1%	700'000	1'230'000	-130'000	-7.78%	530'000
Totale									2'150'000

La tabella sopraesposta evidenzia l'evoluzione del gettito d'imposta sulle persone giuridiche, dopo l'insediamento di nuove attività economiche tutt'ora in corso.

Considerata l'estrema variabilità che caratterizza il gettito delle persone giuridiche si ipotizza prudenzialmente per questa voce un importo di chf. 800'000.00.

Analogamente a quanto già detto per le persone fisiche, il gettito delle persone giuridiche potrebbe registrare variazioni anche rilevanti a livello di consuntivo.

Imposta immobiliare

Esponiamo a bilancio preventivo 2022 un'imposta immobiliare di chf. 560'000.00.

Accertamento del gettito cantonale per l'anno 2018:

	Gettito Cantonale	Emesse	Valutate
Persone fisiche	11'113'158.00	10'509'611.00	603'547.00
Persone giuridiche	1'405'479.00	1'009'580.00	395'899.00
Imposte alla fonte	986'008.00	986'008.00	
Art. 99	0.00	0.00	0.00
Totale	13'504'645.00	12'505'199.00	999'446.00

Di seguito riassumiamo il potenziale gettito d'imposta comunale 2022 applicando un moltiplicatore politico dell'**86%**, tenendo conto dei seguenti fattori:

- Situazione gettiti d'imposta anni precedenti al 30 settembre 2021;
- Evoluzione del PIL;
- Struttura dei contribuenti locali;
- Accertamento del gettito cantonale 2018 aggiornato alla struttura dei contribuenti attuali;
- Previsione saldo movimenti contribuenti;
- Possibili ripercussioni legate alla pandemia COVID-19;
- Evoluzione delle persone giuridiche.

Genere d'imposta	Gettito cantonale accertato	Moltiplicatore	Gettito comunale	Rettifiche	Presunto gettito comunale
Persone fisiche	11'113'158.00	86.00%	9'557'000.00	-697'000.00	8'860'000.00
Persone giuridiche	1'405'479.00	86.00%	1'209'000.00	-409'000.00	800'000.00
Imposta immobiliare					560'000.00
Totale gettito d'imposta comunale					10'220'000.00

Risultato d'esercizio 2022:

	Preventivo 2022	Preventivo 2021
Fabbisogno totale	-11'059'000.00	-10'716'200.00
Gettito d'imposta	10'220'000.00	10'170'000.00
Presunto risultato d'esercizio	-839'000.00	-546'200.00

Riepiloghiamo l'evoluzione in cifre e percentuali del fabbisogno degli ultimi anni:

Anno	Fabbisogno totale a preventivo	Percentuale di variazione	Fabbisogno a preventivo esclusi costi non monetari	Variazione annua	Percentuale di variazione
2021	10'716'200.00	1.55%	9'514'300.00	541'500.00	6.03%
2022	11'059'000.00	3.20%	9'953'690.00	439'390.00	4.62%

Escludendo i gruppi degli ammortamenti, versamenti e prelievi dai fondi (spesa non monetaria) il fabbisogno comunale risulta inferiore al gettito di competenza definito in chf. 10'220'000.00. Questo significa che tutte le spese finanziarie di gestione corrente risultano integralmente coperte. La liquidità eccedente verrà impiegata negli investimenti oppure quale riduzione del debito pubblico. L'autofinanziamento per l'anno 2022 ammonta a chf. 266'310.00 contro chf. 655'700.00 relativo al preventivo 2021.

Si rappresenta graficamente il fabbisogno degli ultimi anni, raffrontato con i relativi consuntivi senza considerare il gettito d'imposta:

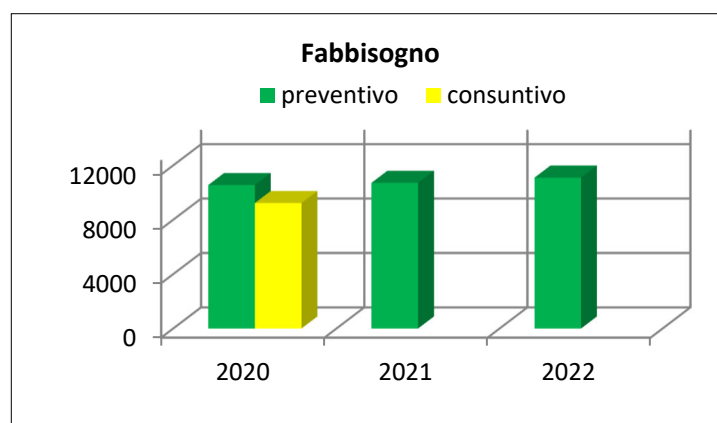

Le differenze tra i fabbisogni a preventivo e a consuntivo sono riconducibili principalmente alle importanti sopravvenienze attive d'imposta, alle imposte speciali come pure dall'oculata e parsimoniosa gestione delle uscite.

1.4 GRUPPO 41 – REGALIE E CONCESSIONI

	Preventivo 2022	Preventivo 2021	Consuntivo 2020
Totale Ricavi	92'000.00	92'000.00	96'364.00
Variazione		0.00	-4'364.00
Percentuale		0.00%	-4.53%

615.4120.004 Concessione dell'uso speciale delle strade chf. 90'000.00

Rispetto al preventivo 2021 non ci sono segnalazioni particolari.

1.5 GRUPPO 42 – TASSE E RETRIBUZIONI

	Preventivo 2022	Preventivo 2021	Consuntivo 2020
Totale Ricavi	2'721'650.00	2'637'750.00	2'360'277.00
Variazione		83'900.00	361'373.00
Percentuale		3.18%	15.31%

Dicastero	Conto	Attuale	Anno precedente	Variazione
Approvvigionamento				
<i>idrico</i>	Fornitura acqua potabile	1'080'000.00	996'600.00	83'400.00
<i>Rifiuti</i>	Tassa sul sacco	150'000.00	190'000.00	-40'000.00
	Tassa smaltimento scarti vegetali	60'000.00	95'000.00	-35'000.00
	Tassa rifiuti amministrazione comunale	114'000.00	30'500.00	83'500.00
<i>Imposte comunali</i>	Recupero crediti da ACB	5'000.00	10'000.00	-5'000.00
	Totale			86'900.00

Approvvigionamento idrico

710.4240.002 Fornitura acqua potabile agli utenti chf. 1'080.000.00

Il ricavo dell'acqua potabile è stato rivisto sulla base del nuovo regolamento tariffario.

Eliminazione dei rifiuti

730.4240.008 Tassa sul sacco chf. 150'000.00

730.4240.010 Tassa smaltimento scarti vegetali chf. 60'000.00

Dall'introduzione della tassa sul sacco come pure quella per lo smaltimento degli scarti vegetali, registriamo un'importante riduzione delle voci di spesa, di riflesso il rispettivo ricavo. Le stime di questi introiti considerano parzialmente pure i sacchi distribuiti gratuitamente alle famiglie che non sono stati utilizzati entro il 31.12.2020.

Imposte comunali

910.4290.000 Recupero crediti da ACB, condoni e abbandoni chf. 5'000.00

Sulla base della procedura di recupero degli ACB, come pure dal ricavo di crediti degli anni precedenti, iscriviamo a preventivo 2022 chf. 5'000.00 quali presunti recuperi di crediti stralciati.

1.6 GRUPPO 44 – RICAVI FINANZIARI

	Preventivo 2022	Preventivo 2021	Consuntivo 2020
Totale Ricavi	221'600.00	231'600.00	218'503.00
Variazione		-10'000.00	3'097.00
Percentuale		-4.32%	1.42%

Dicastero	Conto	Attuale	Anno precedente	Variazione
<i>Interessi</i>	Interessi depositi in conto corrente	-10'000.00	0.00	-10'000.00
	Totale			-10'000.00

Interessi

961.4400.000 Interessi depositi in conto corrente chf. -10'000.00

Iscriviamo a bilancio preventivo gli interessi negativi addebitati sull'avere in conto corrente postale e bancario.

1.7 GRUPPO 45 – PRELIEVI DA FONDI E FINANZIAMENTI SPECIALI

	Preventivo 2022	Preventivo 2021	Consuntivo 2020
Totale Ricavi	40'000.00	35'000.00	21'967.00
Variazione		5'000.00	18'033.00
Percentuale		14.29%	82.09%

L'importo di chf. 40'000.00 è relativo al prelievo dal fondo manutenzione canalizzazioni, quale spesa totale prevista per l'anno 2022, vedi voce 720.3143.002. Il fondo manutenzione viene alimentato tramite l'accantonamento annuale di una quota parte della tassa d'uso fognatura prelevata annualmente.

1.8 GRUPPO 46 – RICAVI DA TRASFERIMENTO

	Preventivo 2022	Preventivo 2021	Consuntivo 2020
Totale Ricavi	1'792'300.00	1'820'300.00	1'840'355.00
Variazione		-28'000.00	-48'055.00
Percentuale		-1.54%	-2.61%

Dicastero	Conto	Attuale	Anno precedente	Variazione
<i>Scuola</i>				
<i>dell'infanzia</i>	Rimborso stipendi docenti da altri Comuni	0.00	40'000.00	-40'000.00
	Sussidio cantonale stipendi docenti	180'000.00	195'000.00	-15'000.00
<i>Suola</i>				
<i>elementare</i>	Rimborso stipendi docenti da altri Comuni	110'000.00	200'000.00	-90'000.00
	Sussidio cantonale stipendi docenti	390'000.00	450'000.00	-60'000.00
<i>Perequazione</i>	Contributo di livellamento	600'000.00	480'000.00	120'000.00
<i>Amministrazione</i>	Contributo impianto fotovoltaico Municipio	20'000.00	0.00	20'000.00
<i>Pandemia</i>	Sussidio Cantonale Covid	37'000.00	0.00	37'000.00
	Totale			-28'000.00

Scuola dell'infanzia ed elementare

211.4612.101 Rimborso stipendi docenti da altri Comuni chf. 0.00
211.4612.101 Sussidio cantonale stipendi docenti chf. 180'000.00
212.4612.101 Rimborso stipendi docenti da altri Comuni chf. 110'000.00
212.4612.101 sussidio cantonale stipendi docenti chf. 390'000.00

I rimborsi dai Comuni (Balerna, Castel San Pietro, Breggia) come pure il sussidio cantonale è stato allestito sulla base della situazione docenti all'1.9.2021.

Perequazione finanziaria

930.4622.700 Contributo di livellamento chf. 600'000.00

Sulla base delle indicazioni cantonali l'importo di chf. 600'000.00 rappresenta il contributo valido per l'anno 2022. La proposta di riduzione del contributo di livellamento non è stata approvata.

1.9 GRUPPO 49 – ACCREDITI INTERNI

Trattasi delle imputazioni interne sui vari centri di costi relative al costo del personale, degli interessi e degli ammortamenti e trovano analogia con le corrispondenti poste di spesa del gruppo 39.

2. SPESE

Le spese totali sono preventivate in chf. 20'687'840.00 e sono così definite:

	Preventivo 2022	Preventivo 2021	Consuntivo 2020
Spese totali	20'687'840.00	20'294'850.00	18'628'364.00
Addebiti interni	-2'481'290.00	-2'582'000.00	-447'217.00
Spese finanziarie	-181'000.00	-213'000.00	-229'543.00
Spese operative	18'025'550.00	17'499'850.00	17'951'604.00
Variazione		-525'700.00	-73'946.00

Le spese operative aumentano di chf.525'700.00 pari al 3.00% rispetto al preventivo 2021.

Rappresentiamo graficamente l'evoluzione delle spese operative negli ultimi anni, in raffronto con i rispettivi consuntivi:

	2020	2021	2022
Preventivo	18'277'	17'500	18'026
Consuntivo	17'952		

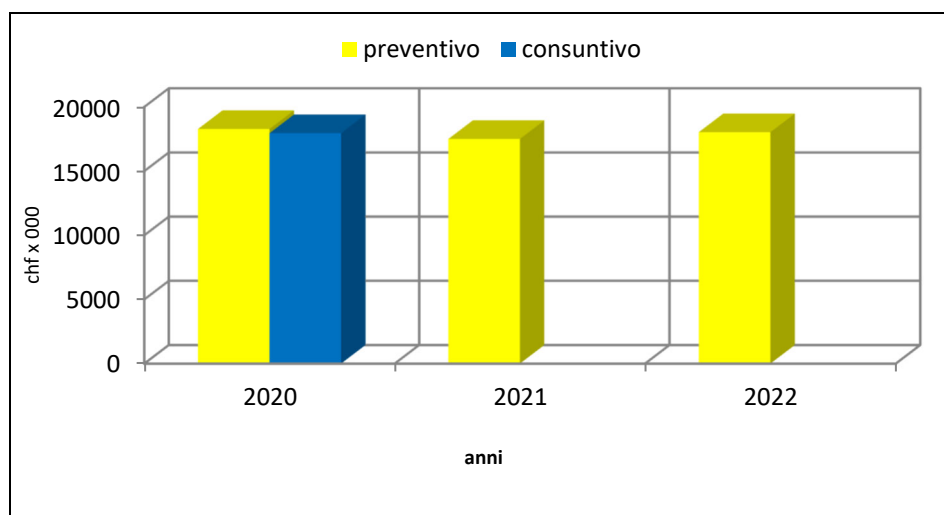

2.1 GRUPPI DI SPESA

Riportiamo una tabella suddivisa in classi di spesa per il preventivo 2022, preventivo 2021 e consuntivo 2020:

	Classi delle spese							
	30	31	33	34	35	36	39	Totale
Preventivo 2022	5'815	3'659	813	181	224	7'515	2'481	20'688
Preventivo 2021	6'096	3'152	821	213	252	7'179	2'582	20'295
Consuntivo 2020	6'039	2'402	2'296	230	221	6'994	447	18'629

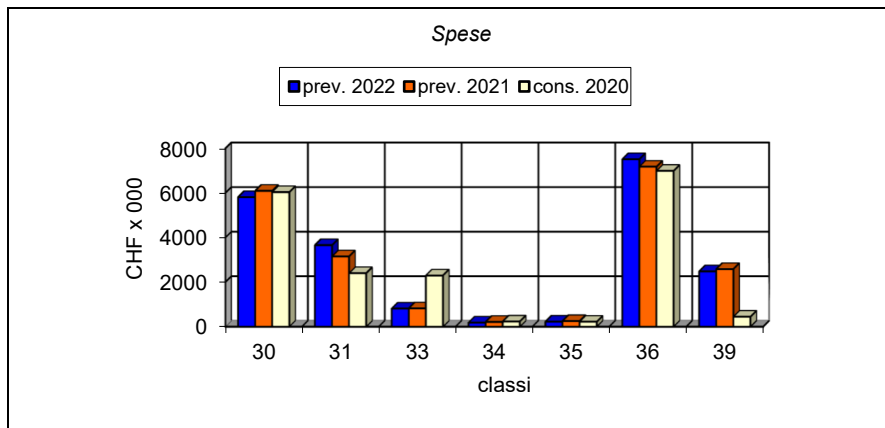

LEGENDA

- 30 Spese per il personale
- 31 Spese per beni e servizi
- 33 Ammortamenti beni amministrativi
- 34 Spese finanziarie
- 35 Versamenti a fondi e a finanziamenti
- 36 Spese di trasferimento
- 39 Addebiti interni

Per i dettagli si rimanda al consuntivo 2020 rispettivamente al preventivo 2021.

2.2 GRUPPO 30 – SPESE PER IL PERSONALE

	Preventivo 2022	Preventivo 2021	Consuntivo 2020
Totale spese	5'814'300.00	6'096'150.00	6'039'174.00
Variazione		-281'850.00	-224'874.00
Percentuale		-4.62%	-3.72%

Sulla base della situazione del personale all'1.9.2021:

- gli stipendi per l'anno 2022 non saranno adeguati al rincaro come già deciso dal Consiglio di Stato, mentre saranno concessi gli scatti di spettanza;
- gli stipendi dei docenti sono conteggiati considerando la nuova scala stipendi;
- considerata la situazione dei docenti all'1.9.2021 dovremo corrispondere ad altri Comuni oneri per stipendi per circa chf. 25'000.00 (vedi voce 212.3632.115);
- è stato assunto un nuovo funzionario al 40% per le manifestazioni;
- sono stati considerati i nuovi rimpiazzi della squadra esterna come pure del servizio amministrativo;
- la direzione delle scuole elementari è stata potenziata con l'assunzione di una segretaria al 40%;
- assunzione di un docente d'appoggio;
- per la scuola dell'infanzia verranno introdotte nuove figure del personale quali sorveglianti di refezione.

Gli oneri sociali a carico del Comune variano di conseguenza.

2.3 GRUPPO 31 – SPESE PER BENI E SERVIZI

	Preventivo 2022	Preventivo 2021	Consuntivo 2020
Totale spese	3'659'270.00	3'152'030.00	2'402'281.00
Variazione		507'240.00	1'256'989.00
Percentuale		16.09%	52.32%

<i>Dicastero</i>	<i>Conto</i>	<i>Attuale</i>	<i>Precedente</i>	<i>Variazione</i>
<i>Municipio</i>	Materiale votazioni ed elezioni	0.00	5'000.00	-5'000.00
<i>Amministrazione</i>	Acquisto licenze informatiche	20'000.00	5'000.00	15'000.00
	Informazione alla popolazione	10'000.00	0.00	10'000.00
	Onorari per consulenze e progetti	80'000.00	20'000.00	60'000.00
	Spese legali	30'000.00	10'000.00	20'000.00
	Impianto fotovoltaico casa comunale	60'000.00	0.00	60'000.00
<i>Polizia</i>	Ampliamento videosorveglianza	10'000.00	0.00	10'000.00
<i>Scuola elementare</i>	Materiale scolastico e didattico	60'000.00	64'000.00	-4'000.00
	Progetto dillo forte	7'000.00	0.00	7'000.00
	Studio risanamento energetico SE	17'000.00	0.00	17'000.00
<i>Compiti istituzionali</i>	Aggiornamenti pianificatori	60'000.00	0.00	60'000.00
<i>Centro sportivo</i>	Acquisto materiale manutenzioni	30'000.00	25'000.00	5'000.00
<i>Strade</i>	Manutenzione strade, piazze e rotonde	180'000.00	120'000.00	60'000.00
	Moderazione del traffico Via Vacallo	70'000.00	0.00	70'000.00
<i>COVID</i>	Acquisto materiale di pulizia ed igienico	0.00	10'000.00	-10'000.00
<i>Rifiuti</i>	Raccolta rifiuti solidi urbani RSU	65'000.00	80'000.00	-15'000.00
	Raccolta vegetali	30'000.00	40'000.00	-10'000.00
	Smaltimento scarti vegetali	30'000.00	50'000.00	-20'000.00
	Raccolta e smaltimento polistirolo	6'000.00	0.00	6'000.00
<i>Approvvigionamento</i>				
<i>idrico</i>	Acquisto acqua potabile	320'000.00	252'000.00	68'000.00
<i>Traffico regionale</i>	Bike sharing mendrisiotto	36'000.00	22'000.00	14'000.00
	Totale			418'000.00

In generale

Le spese per beni e servizi sono state generalmente adeguate sulla base del consuntivo 2020 considerando pure l'evoluzione in corso per l'anno 2021.

Municipio

011.3100.000 Materiale votazioni ed elezioni chf. 0.00

Per l'anno 2022 non sono previste le elezioni comunali.

Amministrazione

022.3118.000 Acquisto licenze informatiche chf. 20'000.00

Per l'anno 2022 è previsto il rinnovo di tutti i software applicativi con abbonamenti annuali (office, Teamviewer, Adobe, Autodesk, ecc.)

022.3102.003 Informazione alla popolazione chf. 10'000.00

Il Municipio intende riproporre in una nuova forma un bollettino periodico di informazione alla popolazione.

022.3131.000 Onorari per consulenze e progetti chf. 80'000.00

022.3132.000 Spese legali chf. 30'000.00

Le voci di spesa sopraindicate relative a studi preliminari d'investimenti come pure per la consulenza di studi notarili sono state adeguate alle crescenti necessità riscontrate negli scorsi anni.

022.3144.009 Impianto fotovoltaico casa comunale chf. 60'000.00

Nel corso del 2022 Il Municipio intende posare sul tetto della casa comunale i pannelli fotovoltaici, l'energia prodotta contribuirà a ridurre le spese di illuminazione mentre quella in eccesso verrà immessa in rete. È previsto pure un contributo di chf. 20'000.00, vedi voce 022.4631.006.

Polizia

111.3101.031 Ampliamento videosorveglianza chf. 10'000.00

L'importo è stato inserito per far fronte ad eventuali necessità di ampliamento della videosorveglianza sulla rete viaria comunale.

Scuola elementare

212.3104.000 Materiale scolastico e didattico chf. 60'000.00

La voce di spesa relativa al materiale scolastico e didattico è stata adeguata secondo il fabbisogno per l'anno 2022.

212.3104.004 Progetto "Dillo Forte" chf. 7'000.00

La scuola elementare di Morbio Inferiore ha aderito al progetto istituito dal Cantone "Dillo Forte" per la prevenzione degli abusi su minori.

212.3132.022 Studio risanamento energetico SE chf. 17'000.00

Il Municipio intende commissionare uno studio in vista di un futuro risanamento energetico dello stabile della scuola elementare.

Compiti istituzionali

141.3132.021 Aggiornamenti pianificatori chf. 60'000.00

L'importo esposto permetterà di far fronte ai costi per l'adeguamento della documentazione di PR ai nuovi disposti di legge.

Centro sportivo

341.3101.001 Acquisto materiale manutenzioni strutture chf. 25'000.00

La manutenzione dell'intero centro sportivo avviene tramite l'ausilio del personale della squadra esterna. Pertanto incrementiamo la spesa per l'acquisto del materiale e riduciamo le spese per gli interventi da terzi.

Strade

615.3141.001 Manutenzione strade, piazze e rotonde chf. 180'000.00

Tenuto conto della condizione viaria comunale iscriviamo a preventivo chf. 180'000.00.

615.3141.007 Moderazione del traffico Via Vacallo chf. 70'000.00

È previsto per l'anno 2022 la realizzazione di interventi di moderazione del traffico su Via Vacallo.

Eliminazione dei rifiuti

730.3130.013 Raccolta vegetali chf. 30'000.00

730.3130.016 Raccolta rifiuti solidi urbani RSU chf. 65'000.00

730.3130.022 Smaltimento scarti vegetali chf. 30'000.00

730.3130.043 Raccolta e smaltimento polistirolo chf. 6'000.00

Con l'introduzione del nuovo regolamento sui rifiuti, nel corso del 2020 registriamo un sensibile calo dei quantitativi di rifiuti vegetali. Le spese di raccolta dei rifiuti solidi urbani sono state adeguate sulla base del nuovo fornitore di servizi. È stato inoltre esposto il costo del nuovo servizio di raccolta e smaltimento del polistirolo recentemente introdotto.

Approvvigionamento idrico

710.3101.030 Acquisto acqua potabile chf. 320'000.00

A contare dall'1.7.2021, a seguito degli importanti investimenti eseguiti per far fronte all'inquinamento da PFOS, l'AGE di Chiasso ha aumentato il costo al mc della fornitura di acqua potabile da chf. 0.53 a chf. 0.68 al MC.

Traffico regionale

622.3141.006 Bike Sharing mendrisiotto chf. 36'000.00

Sulla base del contratto sottoscritto nel corso del 2021 il costo annuale per il mantenimento delle postazioni di bike sharing ammonta a chf. 36'000.00.

2.4 GRUPPO 33 – AMMORTAMENTI BENI AMMISTRATIVI

	Preventivo 2022	Preventivo 2021	Consuntivo 2020
Totale spese	813'450.00	821'000.00	2'296'041.00
Variazione		-7'550.00	-1'482'591.00
Percentuale		-0.92%	-64.57%

Con l'introduzione del nuovo piano dei conti MCA2, gli ammortamenti sono conteggiati sulla base della durata del bene, la quota dell'ammortamento risulterà quindi costante nel tempo e non saranno più possibili ammortamenti straordinari. Gli ammortamenti relativi a contributi ad altri enti pubblici figurano al gruppo 36

Per il dettaglio degli ammortamenti si rimanda all'allegato "previsione conto degli investimenti 2022".

2.5 GRUPPO 34 – SPESE FINANZIARIE

	Preventivo 2022	Preventivo 2021	Consuntivo 2020
Totale spese	181'000.00	213'000.00	229'543.00
Variazione		-32'000.00	-48'543.00
Percentuale		-15.02%	-21.15%

Riportiamo la tabella riepilogativa dei prestiti in vigore:

Istituto	Prestito di chf.	Tasso di interesse	Interesse	Scadenza
Raiffeisen	2'000'000.00	0.75%	14'000.00	29.11.2022
Postfinance	4'000'000.00	1.73%	70'000.00	13.03.2024
Postfinance	1'000'000.00	0.95%	9'500.00	03.03.2025
Raiffeisen	2'000'000.00	1.00%	20'000.00	29.11.2025
Postfinance	5'000'000.00	0.78%	39'000.00	29.11.2027
Totale interessi prestiti fissi			152'500.00	

Sulla base della disponibilità finanziaria il prestito in scadenza al mese di novembre 2022 potrebbe essere rimborsato integralmente. Precauzionalmente alla voce 961.3401.006 Interessi nuovi prestiti iscriviamo chf. 18'000.00 per il rinnovo del prestito scadente al mese di novembre 2022 come pure per un possibile nuovo finanziamento di chf. 1'000'000.00 per far fronte agli investimenti preventivati. Il tasso d'interesse è valutato all'1.50%.

2.6 GRUPPO 35 – VERSAMENTI A FONDI E FINANZIAMENTI SPECIALI

	Preventivo 2022	Preventivo 2021	Consuntivo 2020
Totale spese	224'020.00	251'900.00	220'531.00
Variazione		-27'880.00	3'489.00
Percentuale		-11.07%	1.58%

Trattasi delle usuali operazioni volte al pareggio dei ricavi al fine di neutralizzare le spese/ricavi non pertinenti al prelievo dell'imposta comunale. Questi versamenti ai fondi, a livello di fabbisogno annuale d'imposta, sono neutrali.

Di seguito riportiamo i singoli movimenti:

Conto	Importo	Operazione
616.3500.000 Versamento contributi sostitutivi	3'200.00	Alimentazione fondo
710.3511.100 Versamento al fondo acqua	10'530.00	Riduzione perdita
720.3500.200 Accantonamento canalizzazioni	15'000.00	Alimentazione fondo
720.3511.200 Versamento al fondo depurazione	5'060.00	Alimentazione fondo
730.3511.300 Versamento al fondo rifiuti	230.00	Alimentazione fondo
871.3500.500 Versamento al fondo FER	190'000.00	Alimentazione fondo

2.7 GRUPPO 36 – SPESE DI TRASFERIMENTO

I contributi del gruppo 36 non sono controllabili direttamente dal Comune in quanto i vari organi (enti, consorzi e Cantone) provvedono all'addebito diretto della quota spettante. Il gruppo contiene anche la quota di ammortamento relativa ai contributi versati al Cantone e ai Consorzi.

	Preventivo 2022	Preventivo 2021	Consuntivo 2020
Totale spese	7'514'510.00	7'178'770.00	6'993'577.00
Variazione		335'740.00	520'933.00
Percentuale		4.68%	7.45%

Dicastero	Conto	Attuale	Anno precedente	Variazione
Autorità di protezione	Mercedi ai curatori istituzionali	15'000.00	10'000.00	5'000.00
	Autorità regionale di protezione	80'000.00	62'000.00	18'000.00
Contributi a enti	Contributo palestra a Genestrerio	65'000.00	0.00	65'000.00
Scuola elementare	Riparto stipendi docenti da altri Comuni	25'000.00	40'000.00	-15'000.00
	Comuni			
Case per anziani	Contributo per anziani	1'530'000.00	1'337'000.00	193'000.00
	Contributo per il SACD	420'000.00	340'000.00	80'000.00
	Contributo per i servizi d'appoggio	225'000.00	160'000.00	65'000.00
	Mantenimento anziani al domicilio	165'000.00	150'000.00	15'000.00
COVID	Partecipazione al Cantone COVID	50'000.00	30'000.00	20'000.00
	Misure di sostentamento AEC	100'000.00	200'000.00	-100'000.00
Protezione ambiente	Contributo Bosco di protezione Pulis	30'000.00	0.00	30'000.00
Ammortamenti	Ammortamenti Cantone e Consorzi	107'840.00	164'000.00	-56'160.00
	Totali			319'840.00

Autorità regionale di protezione

140.3632.119 Mercedi ai curatori istituzionali chf. 15'000.00

Il contributo di chf. 15'000.00 è relativo al versamento delle mercedi dei tutori istituzionali.

Contributi a enti

330.3632.131 Contributo palestra a Genestrerio chf. 65'000.00

Il Municipio intende partecipare al finanziamento della nuova struttura di importanza regionale prevista a Genestrerio.

Scuole elementari

212.3632.115 Riparto stipendi docenti da altri Comuni chf. 25'000.00

Il riversamento degli stipendi è riferito ai docenti d'insegnamento delle materie speciali.

Case per anziani, SACD e mantenimento a domicilio

412.3632.108 Contributo per anziani ospiti in istituti chf. 1'530'000.00

412.3632.110 Contributo per il SACD chf. 420'000.00

412.3632.111 Contributo per i servizi d'appoggio chf. 225'000.00

412.3632.120 Mantenimento anziani a domicilio chf. 165'000.00

I contributi preventivati sono stati conteggiati sulla base della statistica cantonale per l'anno 2021 e dei dati forniti dall'ufficio degli anziani validi per l'anno 2022, nel presente preventivo non sono considerate eventuali maggiorazioni di spesa addebitate dal Cantone a seguito di futuri maggiori costi legati alla pandemia Covid-19.

Descrizione	2022	2021	Formula
Contributo per anziani	51.00	46.00	contributo giornaliero per giornata di presenza massimo 6% del gettito
Contributi per il SACD	5.80%	5.55%	sul gettito accertato
Servizi d'appoggio	2.04%	2.02%	sul gettito accertato
Mantenimento a domicilio	1.85%	1.50%	sul gettito accertato
	34.14	32.35	per abitante

Pandemia COVID-19

432.3631.012 Partecipazione al Cantone prestazione ponte COVID chf. 50'000.00

432.3636.010 Misure di sostentamento alle attività economiche comunali chf. 100'000.00

Precauzionalmente iscriviamo a bilancio preventivo 2022 le voci di spesa per possibili ripercussioni COVID.

Protezione ambiente

741.3612.001 Contributo bosco di protezione Pulisin chf. 30'000.00

Il contributo verrà versato al Comune di Vacallo, promotore del progetto.

Ammortamenti

Ammortamenti contributi al Cantone e Consorzi chf. 107'840.00

Per il dettaglio si rimanda all'allegato "previsione conto degli investimenti 2022".

2.8 GRUPPO 39 – ADDEBITI INTERNI

Trattasi delle imputazioni interne sui vari centri di costi relative al costo del personale, degli interessi e degli ammortamenti e trovano analogia con le corrispondenti poste dei ricavi del gruppo 49. L'importante incremento di questa voce di addebito è riconducibile alle nuove disposizioni previste per l'allestimento del preventivo sulla base del nuovo modello MCA2.

3. RISULTATO DEL CONTO ECONOMICO

Il risultato del conto economico è stato allestito considerando un moltiplicatore d'imposta pari all'**86%**:

Totale spese	20'687'840.00
Totale ricavi	9'628'840.00
Gettito d'imposta	<u>10'220'000.00</u>
Presunto risultato d'esercizio	<u>-839'000.00</u>

4. INVESTIMENTI

Gli investimenti a preventivo hanno carattere indicativo e per la loro realizzazione necessitano dell'approvazione del Consiglio Comunale.

4.1 USCITE PER INVESTIMENTI

Gli investimenti **lordi** previsti per l'anno 2022 ammontano a chf. 3'120'500.00 così composti:

Conto	Investimento	Uscite per investimenti	MM	Credito
6155010003	Messa in sicurezza da posteggio Nord a nucleo	26'000.00	20/2017	326'000.00
6155010009	Pavimentazione nucleo (mappali 151, 168, 188)	20'000.00		
7415020001	Riqualifica riale Müfeta	30'000.00	9/2020	2'530'000.00
7415020005	Progetto pilota biodiversità urbana	60'000.00		
7105031001	Condotta AP Salita al Calvario e parte Via Vela	201'000.00	8/2020	237'000.00
7105031007	Condotta AP Via Comacini	400'000.00	3/2017	291'000.00
7105031011	Condotta AP Ponte Polenta	50'000.00		
7105031014	Condotta AP Via Vela tratto Mura-Pascuritt	60'000.00		
7205032001	Canalizzazione Salita al Calvario	277'000.00	7/2020	377'000.00
7205032004	Canalizzazione zona Serfontana	100'000.00		
7205032005	Canalizzazione nucleo (mappali 151, 168, 188)	10'000.00		
6165040001	Autosilo	60'000.00		
7305043001	Ecocentro comunale	260'000.00		
3415045100	Ristrutturazione centro sportivo e zona ricreativa	500'000.00		
2125045105	Risanamento scuola elementare	200'000.00		
0225045106	Sistemazione magazzino comunale	50'000.00		
6155290001	Contributo pecuniario di compensazione agricola	116'000.00	4/2020	116'790.00
7205290002	Revisione piano PGS	40'500.00	8/2018	261'000.00
6155610001	Partecipazione comunale marciapiedi L48	200'000.00	3/2020	410'000.00
7415610007	Contributo riqualifica Val di Spinée	20'000.00		
3445620001	Contributo alla Fondazione PUC	40'000.00	23/2019	122'500.00
7205620006	Contributo Consorzio Depurazione acque 2022	100'000.00		
7105620010	Contributo Consorzio ARM	300'000.00		
	Totale	3'120'500.00		

4.2 RISULTATO DEL CONTO INVESTIMENTI

Il risultato del conto degli investimenti presenta una maggiore spesa d'investimento di chf. 2'594'190.00 così composta:

Totale uscite	3'120'500.00
Totale entrate	260'000.00
Autofinanziamento	266'310.00
Risultato globale	-2'594'190.00